快適をかたちに
KANESO

カネソウ 総合カタログ
2022

第１版

INDEX

ルーフドレン
システムドレン
フロアーハッチ
マシンハッチ
ラインピット
クリーンピット
排水ユニット
スクリーナー
フロアルーバー
スマートスリット
スマートトラフ
ステンレス製玄関マット
自動ドアガード
ＥＸジョイント
仕口ダンパー
屋上緑化関連製品
ガーデンエッジ
ガーデングレート
環境配慮関連製品
車止め
鉄蓋
みぞ蓋
床板用グレーチング
グリース阻集器
床排水金物
通気金物
上水道用鉄蓋
誘導用マーカー

カネソウ株式会社

カネソウWebサイトについて

最新情報はカネソウWebサイトをご覧ください。

新製品情報・価格情報・CADデータダウンロード・施工に役立つワンポイント情報等、
最新情報はカネソウWebサイトをご覧ください。資料請求や、各種お問い合わせも
スピーディーに対応いたします。

新着情報

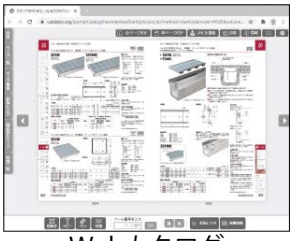

Webカタログ

資料請求

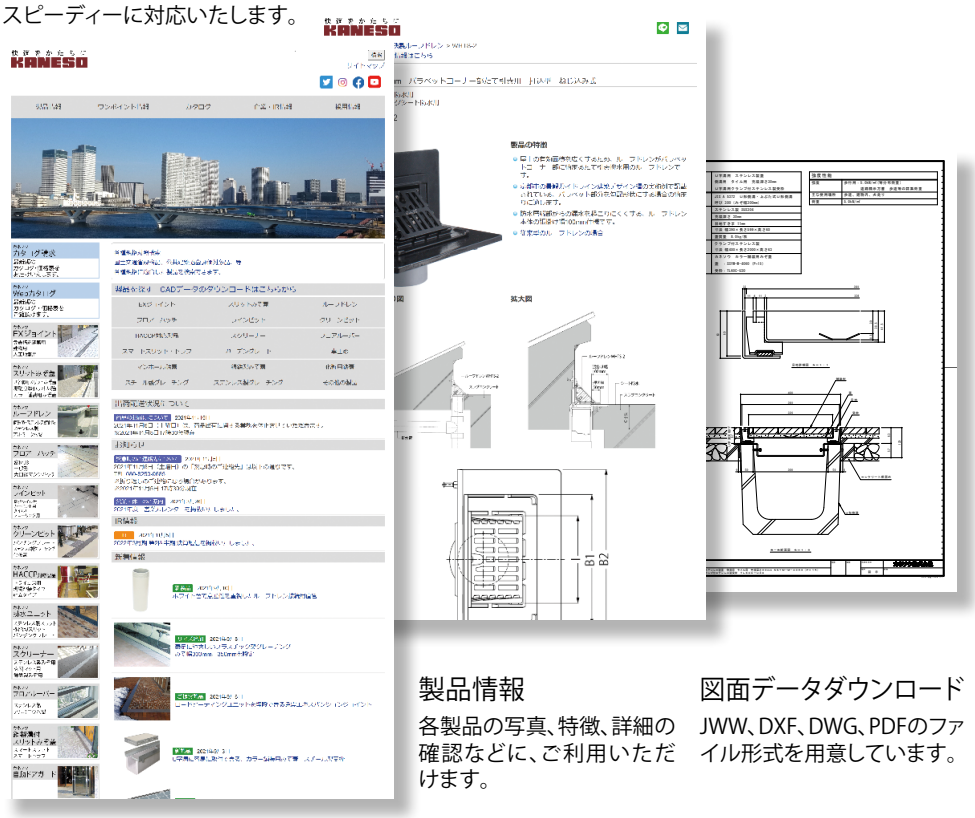

製品情報

各製品の写真、特徴、詳細の確認などに、ご利用いただけます。

図面データダウンロード

JWW、DXF、DWG、PDFのファイル形式を用意しています。

http://www.kaneso.co.jp/

QRコードをご利用ください。
製品の動き等がご覧になれます。

スマートフォン対応です。

本カタログの掲載内容は、予告なく変更させて頂くことがありますので、予めご了承ください。
なお、掲載内容に変更があった場合は、カネソウWebサイトに掲載いたしますので、ご覧ください。

製品のご提案について

カタログやWebサイトに掲載している製品以外にも、
設計者様のご要望に応じて、ディテールや納まりなど、ご提案させていただきます。
お気軽にお問い合わせください。

免震エキスパンションジョイント
屋外床部 曲線クリアランス対応仕様

免震エキスパンションジョイント
外壁部 斜めクリアランス対応仕様

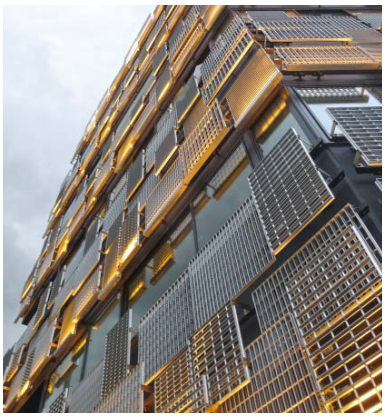

アルミニウム製グレーチング
外壁パネル仕様

開発と調和をテーマにしながら。

カネソウでは、鋳鉄、ステンレス、アルミニウム、スチールなどをはじめ各種多彩な素材による高品質で、人にやさしい建築・防災・都市景観整備・環境・福祉・緑化に関連する製品を開発・製造・販売しております。各省庁をはじめ地方自治体、設計事務所などからご採用をいただき、全国の公共建築工事、土木工事、プラント工事はもとより、民間建築物から個人住宅に至るまで幅広くご利用いただいております。

快適をかたちに
KANESO

快適な生活環境の創造に向けて
カネソウは歩みつづけます。

現代社会においては、より災害に強い社会基盤の整備や、

よりエネルギー消費を低減し環境を保全する、

長期的に持続可能な都市づくりが求められております。

そのなかで、私どもカネソウ株式会社は、

災害対策への対応や地球温暖化防止のための対応、さらには高齢化社会を見据え、

安全で安心して暮らせる快適な生活環境の創造に向けて、

常に皆様のお役に立ち続ける企業でありたいと考えております。

これからも、建築・防災・都市景観整備・環境・福祉・緑化をはじめとした分野で、

きめ細かなサービスと商品を皆様に提供して参ります。

今後とも、皆様のご指導、ご鞭撻を賜りますようよろしくお願い申し上げます。

カネソウのとりくみ

人と自然の共生を実現するため

『ISO14001』審査登録。（平成9年9月）

地球温暖化や廃棄物処理、水質汚濁などが地球環境への大きな課題とされております。カネソウも、こうした環境に与える影響を最小限に抑えるため、環境マネジメントシステム規格『ISO14001』の認証を取得。自然環境との共生の実現に向け、環境保護活動を推進し、資源の再利用、省エネルギー、省資源など積極的に取り組んでいます。

ISO 14001
マネジメントシステム登録証

登録証番号：JQA-EM7707

登録事業者：
カネソウ株式会社
三重県三重郡朝日町大字縄生８１番地

当機関は、上記事業者の環境マネジメントシステムを審査した結果、付属書に記載する範囲において、下記規格の要求事項に適合していることを認します。

ISO 14001 :2015 ／ JIS Q 14001 :2015

登録日　：2021年 8月 20日

有効期限　：2023年 12月 9日

一般財団法人 日本品質保証機構
理事長 小林 憲明

ISO 14001
付属書

登録証番号：JQA-EM7707　1 / 1

登録事業者：
カネソウ株式会社

登録活動範囲：
・建築・防災・都市景観整備・環境・福祉・緑化関連製品の設計・開発及び製造
・鋼鉄製品の製造

関連事業所：
・カネソウ株式会社　東京支店
東京都港区新橋六丁目９番５号　ＪＢビルディング３Ｆ
・カネソウ株式会社　大阪営業所
大阪府大阪市西区西本町一丁目３番１０号　信濃橋富士ビル１０Ｆ
・カネソウ株式会社　仙台営業所
宮城県仙台市青葉区大町一丁目１番８号　第３青葉ビル９Ｆ
・カネソウ株式会社　福岡営業所
福岡県福岡市博多区博多駅前四丁目６番１５号　博多阪急ビル６Ｆ
【建築・防災・都市景観整備・環境・福祉・緑化関連製品の営業】

移管：他審査登録機関より移管（初回登録日：１９９７年９月２４日）

登録日　：2021年 8月 20日

有効期限　：2023年 12月 9日

一般財団法人 日本品質保証機構
理事長 小林 憲明

ISO14001:2015

顧客満足を向上させるため

『ISO9001』審査登録。（平成8年12月）

カネソウは建築・防災・都市景観整備・環境・福祉・緑化に関連する製品を多数取り揃え、その設計・開発・製造・検査から販売に至るまでを行っています。弊社製品を安心して使っていただくためにも、お客様の立場に立った品質の在り方を考え、品質マネジメントシステム規格『ISO9001』の認証を取得。今後も徹底した品質の向上に努め、納得いただける製品をつくり続けてまいります。

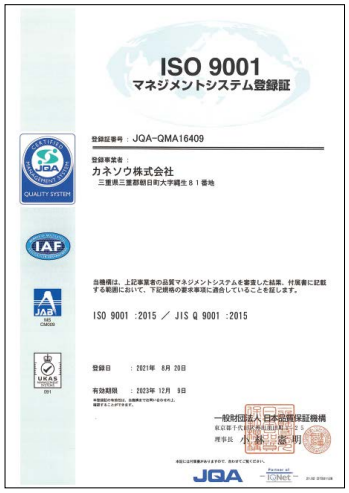

ISO 9001
マネジメントシステム登録証

登録証番号：JQA-QMA16409

登録事業者：
カネソウ株式会社
三重県三重郡朝日町大字縄生８１番地

当機関は、上記事業者の品質マネジメントシステムを審査した結果、付属書に記載する範囲において、下記規格の要求事項に適合していることを認します。

ISO 9001 :2015 ／ JIS Q 9001 :2015

登録日　：2021年 8月 20日

有効期限　：2023年 12月 9日

一般財団法人 日本品質保証機構
理事長 小林 憲明

ISO 9001
付属書

登録証番号：JQA-QMA16409　1 / 1

登録事業者：
カネソウ株式会社

登録活動範囲：
・建築・防災・都市景観整備・環境・福祉・緑化関連製品の設計・開発及び製造
・鋼鉄製品の製造

関連事業所：
・カネソウ株式会社　東京支店
東京都港区新橋六丁目９番５号　ＪＢビルディング３Ｆ
・カネソウ株式会社　大阪営業所
大阪府大阪市西区西本町一丁目３番１０号　信濃橋富士ビル１０Ｆ
・カネソウ株式会社　仙台営業所
宮城県仙台市青葉区大町一丁目１番８号　第３青葉ビル９Ｆ
・カネソウ株式会社　福岡営業所
福岡県福岡市博多区博多駅前四丁目６番１５号　博多阪急ビル６Ｆ
【建築・防災・都市景観整備・環境・福祉・緑化関連製品の営業】

移管：他審査登録機関より移管（初回登録日：１９９６年１２月１０日）

登録日　：2021年 8月 20日

有効期限　：2023年 12月 9日

一般財団法人 日本品質保証機構
理事長 小林 憲明

ISO9001:2015

カネソウ 総合カタログ 2022

目　次

各種規格対照表

各種規格に対応する
カネソウ製品リストです。

国土交通省大臣官房官庁営繕部 ･･･ 14
公共建築協会 評価対象品 ･････････ 17
都市再生機構 ･････････････････････ 18
東京都都市整備局･････････････････ 21
空気調和・衛生工学会（SHASE-S） ･･ 22
日本鋳鉄ふた・排水器具工業会（JCW）･･ 22
日本下水道協会 ･･････････････････ 23
日本グラウンドマンホール工業会（JGMA）･･ 23
日本規格協会 ･････････････････････ 23
日本阻集器工業会･････････････････ 23
NEXCO東日本・NEXCO中日本・NEXCO西日本･･ 23

雨水排水・防水関連製品

1-1 鋳鉄製ルーフドレン･････････ 47
1-2 ステンレス鋳鋼製ルーフドレン･･161
1-3 ステンレス製ルーフドレン･･･189
1-4 アルミニウム製ルーフドレン･･193
1-5 ルーフドレン関連製品 ･････203
2 システムドレン（たてとい）･･･217

建築金物

3-1 フロアーハッチ ･･････････････225
3-2 マシンハッチ ･･････････････････273
4 ラインピット ･･････････････････287
5-1 クリーンピット ･･････････････303
5-2 HACCP対応サニタリートラフ･･337
6 排水ユニット ･･････････････････357
7 スクリーナー･･････････････････365
8 フロアルーバー･････････････････373
9 スマートスリット・スマートトラフ ･･383
10 ステンレス製玄関マット･････401
11 自動ドアガード ･･････････････407

防災関連製品

12-1 ＥＸジョイント免震構造建築用･･417
12-2 ＥＸジョイント建物用 ･･････521
12-3 ＥＸジョイント人工地盤用 ･･565
13 仕口ダンパー･････････････････583

緑化・造園関連製品

14 グリーンシステム（屋上緑化関連製品）･･587
15 ガーデンエッジ（舗装用見切材） ･･597
16 ガーデングレート（樹木保護蓋）･･603

環境配慮関連製品

17 環境配慮関連製品 ･････････615

外構・街路関連製品

車止め

18-1 車止め ･･････････････････････625
18-2 駐輪パイプ・タイヤ止め ･････663

鉄　蓋

19-1 マンホール・ハンドホール鉄蓋･･675
19-2 カラー舗装用鉄蓋（化粧用鉄蓋）･･719
19-3 グラウンドマンホール（下水道用鉄蓋）･･751
19-3 情報BOX用鉄蓋 ･･････････････764

みぞ蓋

20-1 Ｕ字溝用スリットみぞ蓋･････769
20-2 カラー舗装用みぞ蓋（化粧用スリットみぞ蓋）843
20-3 鋳鉄製みぞ蓋･･････････････873
20-4 ステンレス製グレーチング ･･889
20-5 スチール製グレーチング ･･････953
20-6 プラスチックグレーチング・リサイクウッドグレーチング・フィールドカバー･･･1027

プラント関連製品

21 床板用グレーチング ･････ 1033

衛生設備関連製品

22 グリース阻集器 ･････････ 1041
23 床排水金物･･････････････ 1055
23 通気金物 ･･････････････････ 1064
24 上水道用鉄蓋・筐 ･････････ 1067

福祉関連製品

25 視覚障害者誘導用マーカー･･ 1073

資料編

26 JIS規格 抜粋･･････････････ 1079

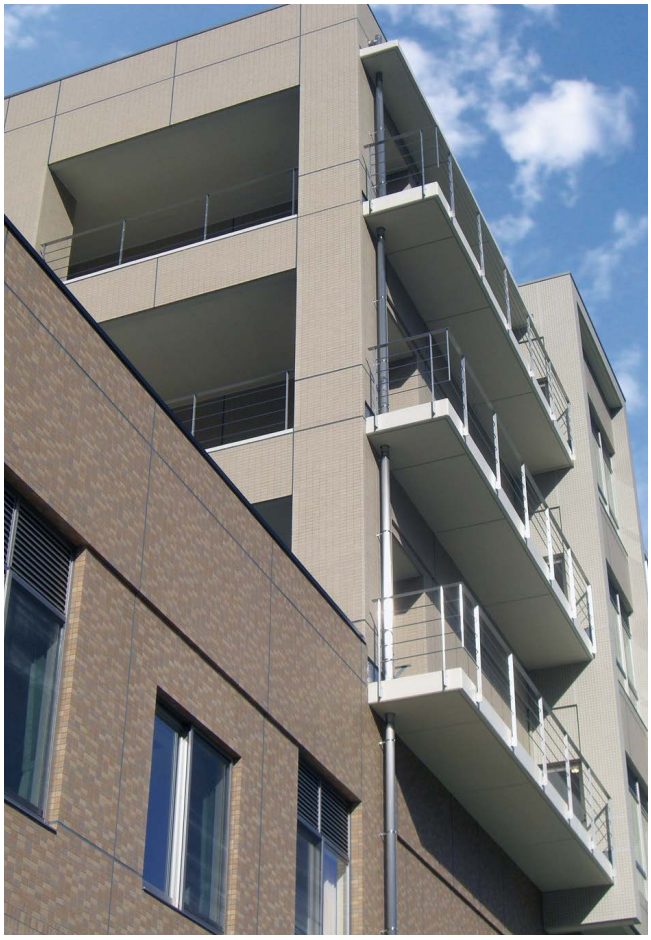

雨水排水・防水関連製品

雨水排水を円滑にし、建物の防水性能を維持します。

ビル、マンション、集合住宅などの屋上やバルコニーに設置する製品群です。
建築工法の変化にともない、機能面に加えて施工性を向上させた多機種を品揃えしております。

ルーフドレン
落葉などのゴミを取り除き雨水を排水管に導く金具です。使用場所や各種建築工法に対応した豊富な種類を揃えております。

ステンレス鋳鋼製ルーフドレン
素材をステンレス鋳鋼製として、耐食性、外観の美しさの向上を図った上位仕様のルーフドレンです。

ステンレス製ルーフドレン
素材をステンレス鋼板製として、耐食性、外観の美しさの向上を図った軽量・コンパクトな仕様のルーフドレンです。

アルミニウム製ルーフドレン
ストレーナーを美観に優れたアルミニウム製とし、本体を信頼性の高い鋳鉄製としたルーフドレンです。

防水改修用ドレン
防水改修工事の際に、既存のルーフドレンを活かし、その上に新規のルーフドレンを重ねて取り付ける防水改修用のルーフドレンです。

ルーフドレン関連製品
集中豪雨時の中継用ルーフドレンからの雨水の噴き出し・水はねを防止するための後付用パーツや、各種継手類などを揃えております。

たてとい
雨水を地上に導くためのたてといと、連結する金具をシステムで揃えたシリーズです。建物の意匠性と耐久性を高めるステンレス製です。

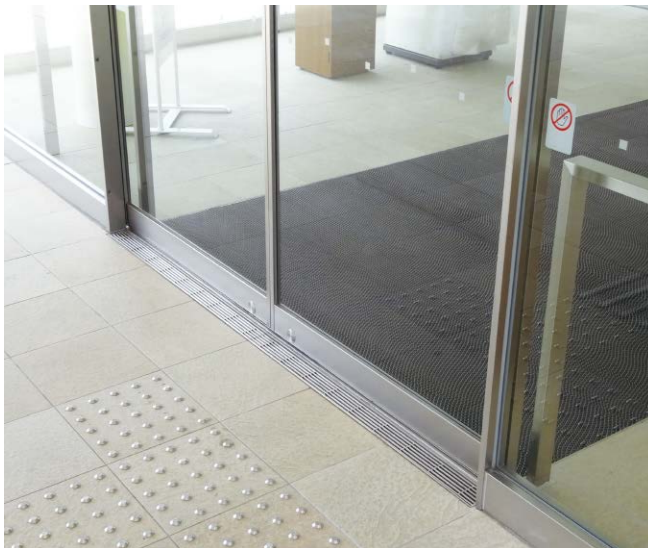

建築金物

建物の機能と美観を向上させます。

屋内の床下配線や厨房などの排水を円滑にする保守点検蓋、エントランスに使用するアイテムを各種揃えております。

フロアーハッチ
電気配線やバルブなどの床下の設備の点検に使用する蓋です。蓋に周囲床面と同じ仕上材が充填できます。

ラインピット
床下に配線・配管を収納するためのピットの蓋とフレームです。蓋に周囲と同じ床仕上材が貼り込めます。

クリーンピット
レストランや社員食堂などの厨房、各種施設の浴室・シャワールームなどの排水溝に設置するみぞ蓋です。

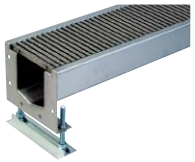

サニタリートラフ
受枠・排水溝一体型の厨房・食品工場用トラフです。オールステンレス製で排水溝内の雑菌の繁殖を抑え、衛生的な排水システムを実現します。

排水ユニット
玄関、バルコニー、エレベーター、浴室などの出入口に設置し、人の往来による水の浸入を抑え、床洗浄時の排水を行うためのトラフ一体型水切りユニットです。

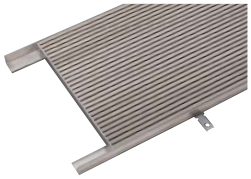

スクリーナー
排水、スクリーン（ふるい）、クリーナー（ゴミ取り）機能を持たせた極細目のグレーチングです。
ノンスリップ加工と、細いすきまで通行の安全を確保しました。

フロアルーバー
空調用の床吹出口やガラス建築におけるエアバリア用吹出口に設置する床面用ルーバーです。連続で設置したときの納まりの美観を考慮した製品です。

鋼製溝付スリットみぞ蓋
建物出入口部や、建物・構造物の周囲などで、多くの排水量を必要としない場所に設置するための、鋼製溝付のスリットみぞ蓋です。

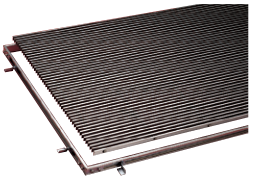

ステンレス製玄関マット
建物のエントランスに設置する美観性、耐久性に優れたステンレス製の玄関マットです。設置条件に合わせ、各種揃えました。

自動ドアガード
自動ドアが開く時の可動範囲部に人が侵入したり、荷物を置かないようにするための防護柵です。

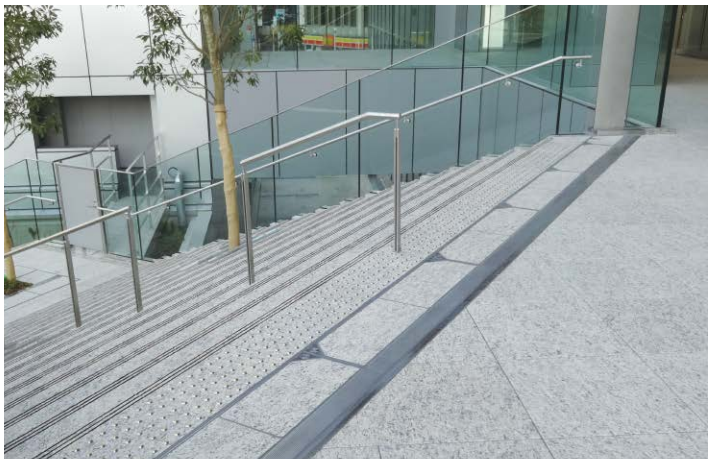

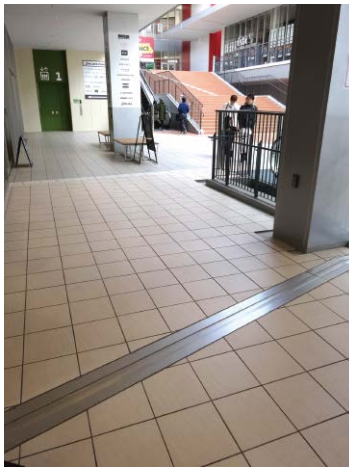

防災関連製品

建物の安全性を確保します。

地震・火災などの被害を最小限に抑止する
防災ニーズに応えるアイテムです。

EXジョイント 免震構造建築用
近年、建物下部に免震クリアランスを設け、大きく変位させて、地震動から免れる、免震構造の建築物が普及しています。こうした免震クリアランスをカバーし、変位に追従するのがEXジョイント免震構造建築用です。

EXジョイント 建物用
EXジョイント建物用は、耐食性、耐久性に優れたステンレス製とアルミニウム製のカバーを取り揃えております。建物の変位に対し、その歪みを吸収する機能と、防水性能を合わせ持つ建築物に不可欠な機能材です。

EXジョイント 人工地盤用
ペデストリアンデッキや立体駐車場など複合的な構造設計に応える人工地盤用のEXジョイントです。周囲路面に合った舗装材が充填でき、都市景観を向上させます。

仕口ダンパー
地震による建物の揺れを吸収する耐震補強装置です。住宅や社寺建築など木造軸組工法の建物に幅広く使用できます。

緑化・造園関連製品

緑豊かな都市環境を形成します。

大気浄化を促進し、ヒートアイランド現象を防ぐ、
環境保全に高い効果を発揮します。

屋上緑化関連製品
屋上庭園を設置するためのシステム製品群です。雨水排水管の目詰まりを解消するための金具など、多機種を用意しております。

雨水貯水タンク
建物に降り注いだ雨水を貯水タンクに貯めて、草花への散水や洗車などに利用するための製品です。水を有効利用して経済的です。

舗装用見切材
アスファルトからインターロッキングブロック、芝生まであらゆる舗装材を自由なラインに仕切れる金属製の見切材です。

樹木保護蓋
舗装路面内の樹木の根元に設置することで、生育に必要な通水・通気が確保できるとともに、歩行者の踏圧防止も兼ね備えた蓋です。

環境配慮関連製品

地球環境にやさしく
豊かな生活を支えます。

省エネルギー、リサイクル性を重視した
製品を取り揃えております。

太陽光発電用あと付基礎金具
ビルの屋上に太陽光パネルを設置するための基礎金具です。軽量で取付が簡易、工期短縮とコストダウンが図れます。

リサイクルゴムチップタイヤ止め
廃材のゴムチップ（工業用ゴムスクラップ）を利用してつくった環境にやさしいタイヤ止めです。ゴム製ですので、タイヤ止めに当たった時の衝撃が緩和されます。

外構・街路関連製品

建物外構や道路環境の向上に貢献します。

外構や街路の安全性を確保する製品のほか
雨水、生活排水などを円滑に処理する製品を各種揃えております。

車止め
歩道、公園、駅前広場、駐車場などに設置し、歩車境界や所有地境界を明確にして安全を確保します。上下式・ピラー型・アーチ型など豊富なラインナップです。

マンホール・ハンドホール鉄蓋
排水管路や上・下水道、機械設備など地下埋設物の保守点検口に設置する鋳鉄製の蓋です。
通行車両の重量や開口寸法に応じた機種を設定しております。

化粧用鉄蓋
地下埋設物の保守点検口に設ける蓋で、周囲の舗装面と同じ仕上材を充填することができ、路面の美観を向上させます。

下水道用鉄蓋
下水道用施設に使用する専用の点検口蓋です。蓋表面にアスファルト舗装以上の動摩擦抵抗値を設けたノンスリップタイプなどを用意しております。

U字溝用スリットみぞ蓋
開口部をU字溝の片側にオフセットし、敷地境界部への設置を最適化した、スリット型の排水みぞ蓋です。

化粧用スリットみぞ蓋
歩道や建物外構の排水溝用蓋です。蓋に舗装材を充填することが可能で、歩道の景観を向上できます。蓋のサイドに排水用の開口部を設けております。

鋳鉄製みぞ蓋
道路や歩道、建物外構などの排水溝に使用する鋳鉄製のみぞ蓋です。使用目的や荷重条件に応じた機種を豊富に揃えております。

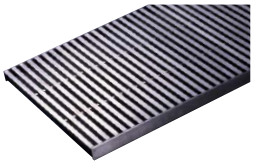

ステンレス製グレーチング
道路や歩道、建物外構の排水溝、集水桝に使用する蓋です。耐食性や美観性を重視する場所に適するグレードの高いみぞ蓋です。

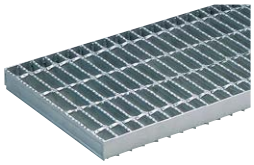

スチール製グレーチング
スチール製の格子状みぞ蓋です。滑り止め模様付や、開口部の狭い細目タイプなどをラインナップしております。

プラント関連製品

用途・目的に応じて多様に機能します。

プラント、工場のデッキ、点検歩廊など
多岐にわたって使用できます。

床板用グレーチング
工場やプラントのデッキ、階段用ステップ、ドライエリアなどに使用するスチール製のグレーチングです。耐久性、強度に優れます。

衛生設備関連製品

排水・通気を衛生的に円滑に導きます。

厨房、浴室、流し、トイレなどの排水を円滑に導く製品、
排水管や床下の通気をスムーズに行う製品などを
各種揃えております。

グリース阻集器
厨房の排水中の油脂分やガソリンスタンド・洗車場などの排水中のオイルを分離するための装置です。

床排水金物
浴室・トイレなどの排水を集水し、ゴミを取り除いて排水管に導く床排水用の金物です。

通気金物
建物の内と外や雨水排水管の通気を行うための金物です。使用目的に応じた、洗練されたシンプルなデザインです。

上水道用鉄蓋
量水器や止水弁、散水栓のための鋳鉄製鉄蓋です。各種規格に対応した製品も、取り揃えております。

福祉関連製品

人にやさしい社会環境を創ります。

各種公共施設や街路、駅前広場などの
福祉環境整備に貢献します。

視覚障害者誘導用マーカー
視覚障害者を安全にガイドするための床用誘導鋲です。ステンレス鋳鋼製で、表面に凹凸模様を施し、安全性を向上させました。

EXジョイント免震構造建築用

■免震建築物と免震建築物とを繋ぐ渡り廊下に使用する、免震－免震エキスパンションジョイントです。

●設計可動量1200㎜に対応します。
　設計者のご依頼により、他の設計可動量にも対応させていただきます。弊社までご相談ください。
●許容残留変位100mmです。
●振動台による性能確認試験を実施。免震エキスパンションジョイントガイドラインに基く目標性能「A種」に対応します。

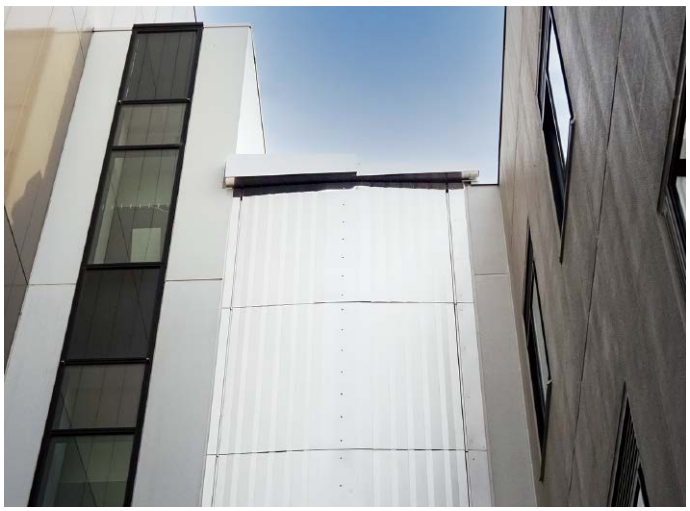

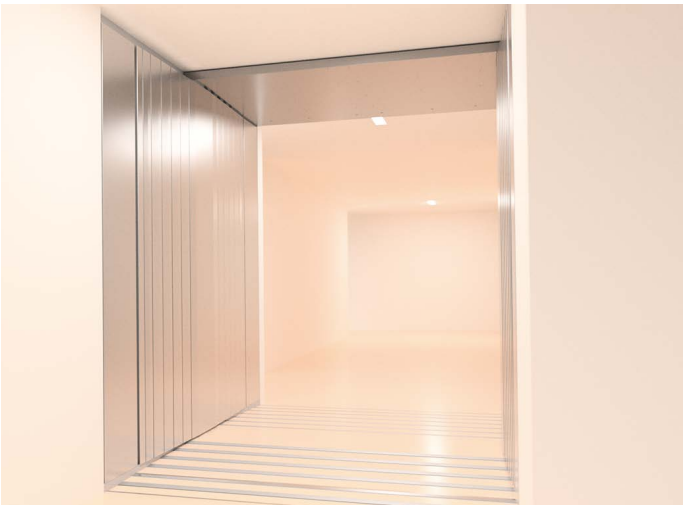

渡り廊下（外部）　免震－免震

屋根部	**WMX12**	**P.513**
壁部（外壁）	**WMX22TRF**	**P.514**

渡り廊下（内部）　免震－免震

天井部	**WMX44E**	**P.516**
壁部（内壁）	**WMX55TRF**	**P.517**
床部（屋内床）	**WMX66TRF**	**P.518**

性能確認試験

カネソウでは、自社保有の振動台で一般社団法人日本免震構造協会発行の「免震エキスパンションジョイントガイドライン」に基づき、目標性能を満足する免震エキスパンションジョイントを提供しています。また、地震応答に関する研究を自社で行っています。
2基の振動台を用いて免震建物と免震建物間などの試験も可能です。

P.436～

■本体パネルにウッドデッキ材を貼り込めます。

●本体パネルがズレても元の位置に戻り、目地が美しく揃う、目地ズレ防止機能付。
●本体パネルの目地が見えない仕様です。
●先端カバーは表面に凹凸加工を施した滑り止め模様付です。

床部（屋外床）
ステンレス製ウッドデッキ材貼込タイプ
MX77VWF-U-M　**P.476～**

ラインピット

■病院のMRI室などに対応する配線ピット蓋です。

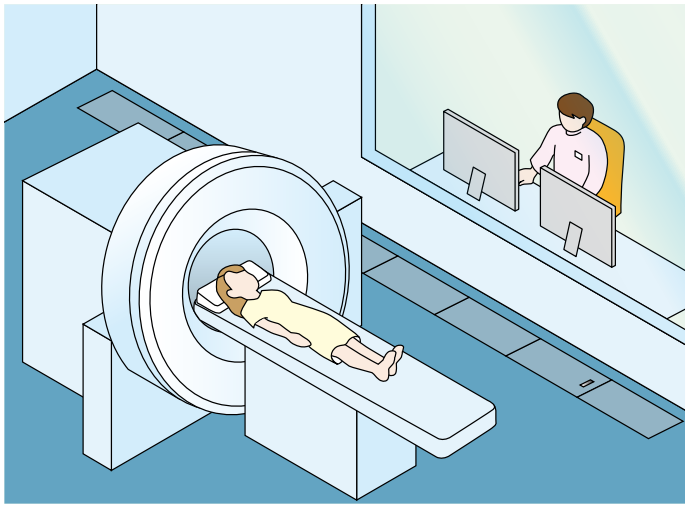

●蓋は磁気の影響を受けない
オールアルミニウム製です。

アルミニウム目地　**AC-AA**　**P.290**

■病院のＸ線室に対応する配線ピット蓋です。

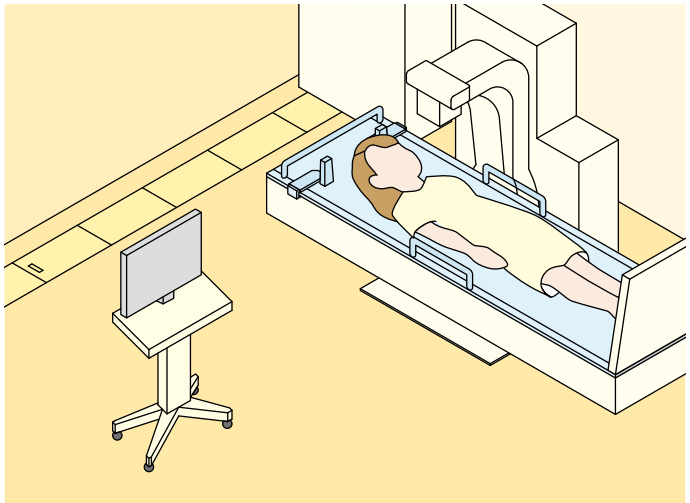

●ピット蓋の裏面に鉛板を装着し、床ピットからのX線の漏えいを防ぎます。

●アルミニウム目地とステンレス目地をラインナップ。

アルミニウム目地　**AC-PB**
ステンレス目地　**SC-PB-15**　**P.291**

排水ユニット

■浴室やトイレなどに設置する排水ユニットです。

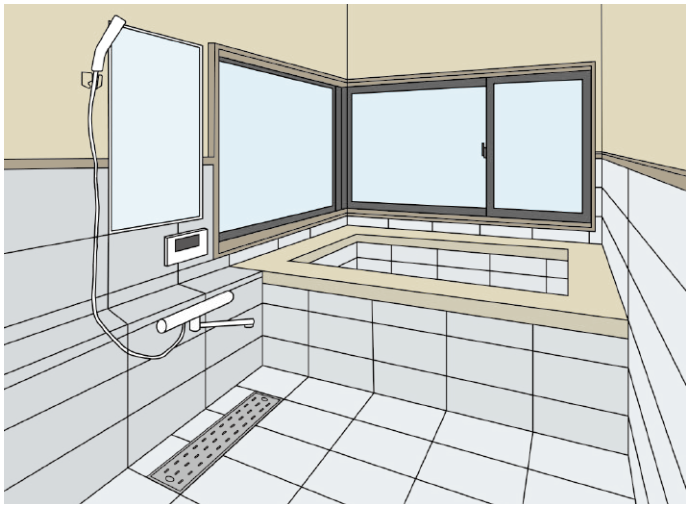

●150角タイルの目地割りに合う外形寸法で、きれいに納まります。
●排水管内の臭いや、害虫の浸入を防ぐ樹脂製トラップ付です。

ステンレス製パンチングプレート排水蓋
ステンレス製深型トラフ
SEDS-E-DT　**P.364**

ルーフドレン関連製品

■ スラブ貫通スリーブにホワイト色を設定しました。

●スラブコンクリートにたて樋、配管などを通す貫通穴を設けるための打込型金具です。
●ホワイト色のスペーサーを採用し、意匠性が重視されるマンション等の設置に適しています。
●型枠への取付が容易で、コンクリート打設と同時に貫通穴が設けられるため、工期短縮に貢献します。

スラブ貫通スリーブ
KT-W　**P.214**

脱落防止型アンカー付
スラブ貫通スリーブ
TKT-W　**P.215**

マンホール鉄蓋

■ 断熱効果を高めた蓄熱槽用マンホール鉄蓋です。

●マンホール内外の温度差による結露の発生、熱の放出を防止できます。
●断熱材は、把手部においても一定の厚さが確保されており、断熱性能に優れます。
●保温を必要とする蓄熱槽などでお使いいただけます。
●簡易密閉形と密閉形を設定しており、
それぞれに角枠と丸枠をラインナップしています。

蓄熱槽用（断熱形）
簡易密閉形（簡易防水・防臭形）
MKHY-2DS **P.700**

蓄熱槽用（断熱形）
密閉形（防水・防臭形）　ボルトロック式
MWA-2DS **P.702**

車止め

■建物への衝突被害を軽減するアーチ型車止めです。

●支柱内にコンクリートを充填施工することで、車両接触時に変形しにくい車止めです。
●アクセル・ブレーキの踏み間違いなどで意図せぬ急発進した車両による人、店舗、建物への衝突被害を軽減します。
●支柱の設置、支柱内へのコンクリート充填がしやすいジョイント式です。
●建物と駐車位置との距離が近い場所での設置に適しています。

スチール製
アーチ型　コンクリート充填タイプ
YB-K-C **P.656**

カラー舗装用みぞ蓋

■周囲と同じ舗装材が充填できる、目地を見せない石貼用みぞ蓋です。

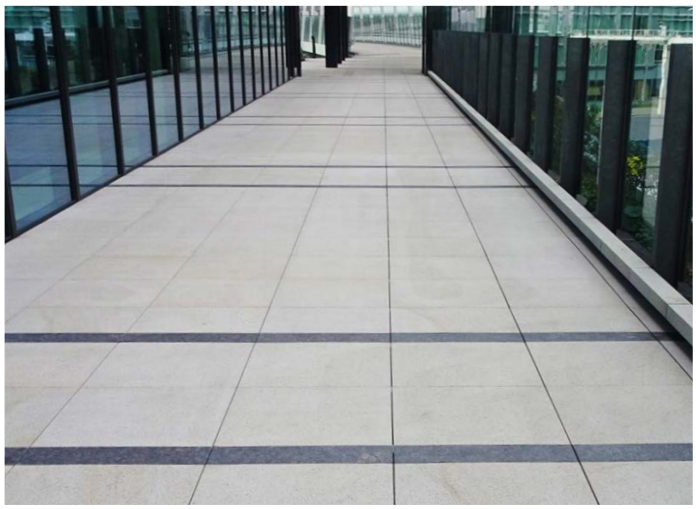

●敷設時にみぞ蓋が目立たず、舗装空間の美観を保ちます。
●側溝用と集水枡用を設定。
●石貼後の蓋と枠、及び蓋と蓋のすきまを６mmで保持し、歩行時の安全性と排水性を確保します。
●荷重強度はT-2、歩行用を設定しています。
●石貼高さは40mmです。

側溝用
SPLT-2（T-2用）
SPLT-M（歩行用）
P.861

納まり図

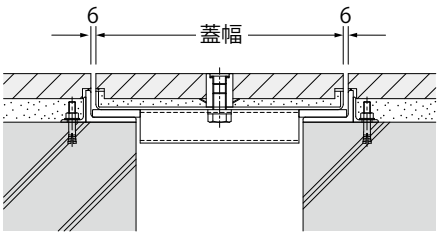

集水枡用
SPLTW-2（T-2用）
SPLTW-M（歩行用）
P.861

ステンレス製グレーチング

■U字溝に容易に取付できるステンレス製受枠です。

●U字溝天端部に簡単に取付でき、工期短縮に貢献します。
●車両通行時のガタツキや騒音を抑えるボルト固定式です。
●荷重強度はT-14、T-6、T-2、歩行用を設定しています。
●グレーチング蓋は滑り止め模様付とプレーンタイプを設定。
●メインバーのすきまは26mm/18mm/11mm/9mm/6mmを取り揃えています。

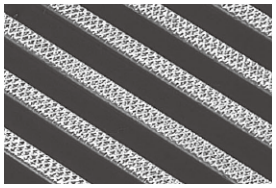

滑り止め模様（ローレット模様）
滑り止め模様付はメインバーの表面に細かい凹凸状のローレット加工が施されています。

U字溝用固定金具付
ステンレス製　ボルト固定用

SMQL+SL-AC（滑り止め模様付）	**P.905**
SMGL+SL-AC（プレーンタイプ）	**P.908**

スチール製グレーチング

■U字溝に容易に取付できる、スチール製受枠です。

●U字溝天端部に簡単に取付でき、工期短縮に貢献します。
●車両通行時のガタツキや騒音を抑えるボルト固定式です。
●適用荷重は、T-14を設定しています。
●クッション付受枠を設定。ガタツキや音の発生を防止します。

納まり図

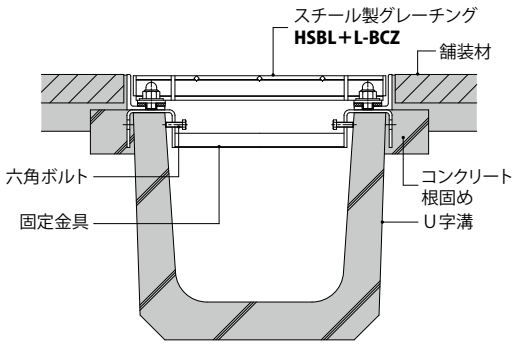

U字溝用固定金具付
スチール製　ボルト固定用

HXBL+L-CZ（滑り止め模様付）	**P.969**
HSBL+L-CZ（プレーンタイプ）	**P.969**
QXBL+L-CZ（細目　滑り止め模様付）	**P.973**
QSBL+L-CZ（細目　プレーンタイプ）	**P.977**

各種規格対照表

国土交通省大臣官房官庁営繕部

関連規格		該当製品			
規格名称	記　号	製品分類・名　称	製品符号	呼　称	ページ
公共建築工事標準仕様書（建築工事編）平成31年版	13.5.2（1）	ルーフドレン	**WHP-2**	75,100,125,150	51
			WHXA＜EXA＞	75,100,125,150	54
			WHXS＜WXH＞	75,100,125,150	55
	21.2.1（5）	マンホールふた	**MKH-S（角）**	300,350,400,450,500,600,750,900	686
			MKH-6（角）		686
			MKH-2（角）	300,350,400,450,500,600	686
			MKHY-S（角）	300,350,400,450,500,600,750,900	688
			MKXY-S（角）	450,600	690
			MKHY-6（角）	300,350,400,450,500,600,750,900	688
			MKXY-6（角）	450,600	690
			MKHY-2（角）	300,350,400,450,500,600	688
			MKXY-2N（角）	450,600	690
			MWA-2（角）	450,500,600	696
			MKCY-S	450,500,600,700	698
			MKCY-6		698
			MKCY-2	450,500,600	698
			MKDY-S	700,800	698
			MKDY-6		698
		化粧マンホールふた	**MKSM-6**	4555,6070	726
			MKSS-6		730
		インターロッキングブロック用化粧マンホールふた	**MRHP-S**	4555,6070	741
		格子ふた	**GCD-2**	300,350,400,450,500,600	885
	21.2.2（6）（オ）	足掛け金物	**FQ**	400×250,400×300	762
	23.5.4（3）	たて引きルーフドレン用ドレンカバー	**BXA**	300×300×150,300×300×250 300×300×350,300×300×450	590
		よこ引きルーフドレン用ドレンカバー	**BXL**	250×150×250,250×150×350,250×150×450 370×185×250,370×185×350,370×185×450	590

※製品符号の＜　＞は旧製品符号です。

各種規格対照表

国土交通省大臣官房官庁営繕部

関連規格		該当製品			
規格名称	記　号	製品分類・名　称	製品符号	呼　称	ページ
公共建築設備工事標準図（電気設備工事編）平成31年版	R2K	鉄ふた1	**MKHY-2（丸）**	600-b,750-b	689
			MKXY-2N（丸）	600-b	691
	R8K		**MKHY-8（丸）**	600-b,750-b	689
			MKXY-8（丸）	600-b	691
	R20K		**MKHY-S（丸）**	600-b,750-b	689
			MKXY-S（丸）	600-b	691
	R2KL	鉄ふた2	**MKLY-2（丸）**	600-b,750-b	694
	R8KL		**MKLY-8（丸）**		694
	R20KL		**MKLY-S（丸）**		694
	S2K	鉄ふた3	**MKHY-2（角）**	600-b,750-b	688
			MKXY-2N（角）	600-b	690
	S8K		**MKHY-8（角）**	600-b,750-b	688
			MKXY-8（角）	600-b	690
	S20K		**MKHY-S（角）**	600-b,750-b	688
			MKXY-S（角）	600-b	690
	S2KL	鉄ふた4	**MKLY-2（角）**	600-b,750-b	694
	S8KL		**MKLY-8（角）**		694
	S20KL		**MKLY-S（角）**		694
	RB2K-60	化粧用鉄ふた1	**MRHPR-2**	6070	743
	RB2KL-60		**MRHPR-2L**		742
	SB2K-60	化粧用鉄ふた2	**MRHRS-2**	6070	739
			MRHP-2		741
	SB2KL-60		**MRHRS-2L**		738
			MRHP-2L		740
	WPM-DW	油槽ふた（二重ふた付）	**MKDY-S**	700,800	698
	WPM-AW		**MKDY-6**		698

国土交通省大臣官房官庁営繕部

関連規格		該当製品				
規格名称	記　号	製品分類・名　称		製品符号	呼　称	ページ
公共建築設備工事標準図（機械設備工事編）平成31年版	MHD	マンホールふた	水封形	**MKH-S（角）**	300,350,400,450,500,600,750,900	686
	MHA			**MKH-6（角）**		686
	MHB			**MKH-2（角）**	300,350,400,450,500,600	686
	MHD-P		簡易密閉形（パッキン式）	**MKHY-S（角）**	300,350,400,450,500,600,750,900	688
				MKXY-S（角）	450,600	690
	MHA-P			**MKHY-6（角）**	300,350,400,450,500,600,750,900	688
				MKXY-6（角）	450,600	690
	MHB-P			**MKHY-2（角）**	300,350,400,450,500,600	688
				MKXY-2N（角）	450,600	690
	WPM-D		密閉形（テーパ・パッキン式）	**MKCY-S**	450,500,600,700	698
	WPM-A			**MKCY-6**		698
	WPM-B			**MKCY-2**	450,500,600	698
	WPM-DW		中ふた付　密閉形（テーパ・パッキン式）	**MKDY-S**	700,800	698
	WPM-AW			**MKDY-6**		698
	B-1	マンホールふた	弁桝用	**HKB-1S**		1070
	MJT-PA	床化粧マンホールふた	簡易密閉形（パッキン式）	**MKSS-6**	4555,6070	730
	MJT-HA		密閉形（ボルト・パッキン式）	**MKSM-6**		726
	MJI-PD	インターロッキングブロック用 化粧マンホールふた	簡易密閉形（パッキン式）	**MRHRS-S**	6070	739
				MRHP-S	4555,6070	741
	T3A	P形床排水トラップ		**T3A-1S**	40,50,65,80,100	1057
	T3B		（アスファルト防水層用）	**T3B-1S**		1057
	COA	床上掃除口		**CKA-S**	40,50,65,80,100	1059
	COB		（アスファルト防水層用）	**CKB-S**		1059
	SNA	排水金物	（コンクリート浴槽用共栓）	**SKA-RS**	40,50,65,80,100	1061
	SNB		（コンクリート流し用（共栓付き））	**SKB**	40,50,80	1062
	SNC		（コンクリート流し用（ストレーナー付き））	**SKC**		1062
	D		（床用）	**SKD-S**	40,50,65,80,100,125,150,200	1062
	MB-1	量水器桝		**HMB-1S**		1069
	MB-2			**HMB-2S**		1069
	MB-3			**HMB-3S**		1069

各種規格対照表

国土交通省大臣官房官庁営繕部

関連規格			該当製品		
規格名称	記　号	名　称	製品符号	呼　称	ページ
建築工事標準詳細図 平成28年版	1-21-3	ふた（しま鋼板SOP塗り、EP-G塗り又は溶融亜鉛めっき）	**RCZ**	200×600×4.5,250×600×4.5 300×600×4.5,350×600×4.5 400×600×4.5,450×600×4.5 500×600×4.5	296
	1-21-4	トラフふた（鋼板+仕上材）	**AC**	350×600,400×600,450×600,500×600	289
			KC		292
	1-21-5	ふた（グレーチング等）	**GW-15**	特記による	329
	1-21-7	ふた（グレーチング等）	**SMQ**	特記による	896
			SMG		898
			SRQ		900
			SRG		902
	5-21-1	屋上取合い：点検口	**MRS-A-丸**	特記による	717
	5-32-1	ルーフドレン	**WHP-2**	特記による	51
			WHXA＜EXA＞		54
			WHXS＜WXH＞		55
	5-33-1	ルーフドレン	**WHP-2+KKS**	特記による	51・216
			WMB-2+KKS		61・216
	8-22-1	くつ洗い流し　グレーチング枠付き	**HXBM**	700×993×19	——
			QXB	17025	——
			HXBM	24019	963
			QXB	14019	964
	9-12-3	U形側溝（現場打ち）　グレーチング枠付き	**HXB**	みぞ幅200	962
			HSB		962
			QXB		964
			QSB		965
	9-12-4	U形側溝（現場打ち）　グレーチング枠付き	**HXBL**	みぞ幅300	968
			HSBL		968
			QXBL		972
			QSBL		976
	9-12-5	U形側溝（現場打ち）　グレーチング枠付き	**HXB**	みぞ幅300	962
			HSB		962
			QXB		964
			QSB		965
	9-12-6	自由勾配側溝（プレキャスト）　グレーチング	**HSV**	特記による	1006
	9-12-9	街きょ桝（現場打ち）　グレーチング枠付き	**HXF**	ます内径400×400	998
			HSF		998
			QXF		999
			QSF		999
	9-13-2	ガソリントラップ桝　鋳鉄製防臭ふた	**MKH-S**	450	686
	9-14-4	集水桝（現場打ち）　グレーチング　枠付き	**HXC**	ます内径350×350	981
			HSC		981
			QXC		983
			QSC		985
	9-14-5	集水桝（現場打ち）　グレーチング　枠付き	**HXC**	ます内径450×450	981
			HSC		981
			QXC		983
			QSC		985
	9-14-6	集水桝（現場打ち）　グレーチング　枠付き	**HXC**	ます内径600×600	981
			HSC		981
			QXC		983
			QSC		985
	9-14-7	集水桝（現場打ち）　グレーチング　枠付き	**HXC**	ます内径350×350（360×360）	981
			HSC	ます内径450×450	981
			QXC	ます内径500×500	983
			QSC	ます内径600×600	985
	9-15-1・2・3	雨水マンホール	**MRD-25**	600	761
			MSS-H		761
	9-16-1・2・3・4	ドロップマンホール・トラップマンホール	**MKH-S**	600	686

※製品符号の＜　＞は旧製品符号です。

各種規格対照表

一般社団法人　公共建築協会　評価対象品

名　称	製品符号	呼　称	ページ
ルーフドレン	WHP-2	75,100,125,150	51
	WMR-1	50,75,100	60
	WMR-2		61
	WMB-1		60
	WMB-2		61
	WHXA＜EXA＞	75,100、125、150	54
	WHXS＜WXH＞		55
	WHP-2R	75、100、125、150	93
	WMR-1R	50,75,100	93
	WMR-2R		93
	WMB-1R		93
	WMB-2R		93
	WHXA-R＜EXA-R＞	75、100	93
	WHXS-R＜WXH-R＞		93
床点検口 フロアーハッチ	MSXL-M	350,450,500,600	232
	MSXL-P		248
	MSXM-M		233
	MSXM-P		249
	MSEM-M		234
	MSEM-P		250
	MSXW-M	4560	236
	MSXS-M	200,250,300,350,400,450,500,600	238
	MSXS-P		252
	MSXO-M		239
	MSXO-P		253
	MATI-M	450,600	244
	MATI-P		258
	MSES-M		240
	MSES-P		254
	MSEO-M		241
	MSEO-P		255
	MAES-M		242
	MAES-P		256
	MAEO-M		243
	MAEO-P		257
	MOEO-M		245
	MOEO-P		259
	MOAM-P	300,450,600	260
	MTSS-M	350,450,500,600	246
	MTSS-P		262
	MSST-M		247
	MSST-P		263
	MOFE	300,450,600	264
	MOFM		265
鋳鉄製ふた マンホールふた	MKH-S（角）	300,350,400,450,500,600,750,900	686
	MKH-6（角）		686
	MKH-2（角）	300,350,400,450,500,600	686
	MKHY-S（角）	300,350,400,450,500,600,750,900	688
	MKHY-6（角）		688
	MKHY-2（角）	300,350,400,450,500,600	688
	MKXY-S（角）	450,600	690
	MKXY-6（角）		690
	MKCY-S	450,500,600,700	698
	MKCY-6		698
	MKCY-2	450,500,600	698
	MKDY-S	700,800	698
	MKDY-6		698
鋳鉄製ふた 床化粧 マンホールふた	MKSM-6	4555,6070	726
	MKSS-6		730
	MRHP-S		741
鋳鉄製ふた 弁桝ふた	HKB-1S	―	1070
	MKHY-6（角）	300,450	1071
グレーチング ステンレス製	SXG-S	全サイズ	894
	SMG-S		894
	SXGL-S		895
	SMGL-S		895
	SMQ	P=10を除く全サイズ	896
	SMG	全サイズ	898
	SRQ		900
	SRG		902
	SMQL	P=10を除く全サイズ	904
	SMGL	全サイズ	907
	SMQW	P=10、桝内径500・550・600を除く全サイズ	912
	SMW	桝内径500・550・600を除く全サイズ	916
	SRQW	全サイズ	919
	SRW		921

※製品符号の＜　＞は旧製品符号です。

名　称	製品符号	呼　称	ページ
グレーチング ステンレス製	SMQHU	P=10を除く全サイズ	930
	SMHU	全サイズ	931
	SYQ-H-20	全サイズ	932
	SYQ-H-15		932
	SYQ-20		933
	SYQ-15		933
	SYQL-H-20		934
	SYQL-H-15		934
	SYQL-20		936
	SYQL-15		936
	SDQ		939
	SDQ-W		938
	SYR-H-20		940
	SYR-H-15		940
	SYR-20		941
	SYR-15		941
	SYRL-H-20		942
	SYRL-H-15		942
	SYRL-20		944
	SYRL-15		944
グレーチング スチール製	HXB	T-25を除く全サイズ	962
	HSB		962
	HXBM	全サイズ	963
	HSBM		963
	QXB	T-25を除く全サイズ	964
	QSB	T-25、I-38・44を除く全サイズ	965
	HXBL	T-25を除く全サイズ	968
	HSBL		968
	QXBL		972
	QSBL	T-25、I-38・44を除く全サイズ	976
	HXC	T-25を除く一部サイズ	981
	HSC		981
	QXC		983
	QSC		985
	HXCL	T-25・T-2を除く全サイズ	988
	HSCL		988
	QXCL		992
	QSCL	T-25・T-2、I-38・44を除く全サイズ	996
	HXF	T-25を除く全サイズ	998
	HSF		998
	QXF		999
	QSF	T-25、I-38・44を除く全サイズ	999
	HXP	T-25を除く全サイズ	1000
	HSP		1000
	HXCD	全サイズ	1001
	HSCD		1001
	QXCD		1001
	QSCD		1001
	HXY-K	T-25を除く全サイズ	1002
	HSY-K		1002
	QXY-K		1003
	QSY-K	T-25、I-38・44を除く全サイズ	1003
	HXJ	T-25を除く全サイズ	1004
	HSJ		1004
	QXJ		1005
	QSJ	T-25、I-38・44を除く全サイズ	1005
	HXY	全サイズ	1007
	HSY		1007
	HSV		1006
	QXY		1008
	QSY	I-38・44を除く全サイズ	1009
	HXHU	全サイズ	1010
	HSHU		1010
	HXUM		1011
	HSUM		1011
	QXHU		1012
	QSHU	I-38・44を除く全サイズ	1013

各種規格対照表

独立行政法人　都市再生機構

関連規格			該当製品			
規格名称	記　号	名　称	製品符号	呼　称	仕　様	ページ
機構住宅標準詳細設計図集第2版	AE-122	エレベーター出入口排水溝廻りステンレス製グレーチング	**SMQL+SN-3**	12020（P=13）		904+951
	AE-320	屋根マンホール	**MRS-A-丸**	600		717
	AE-334	ドレイン用防塵網	**CP**	125		210
	AE-601	外断熱アスファルト防水用ルーフドレイン（先付用）	**WHPW-2**	75,100		100
			ESPW-1	50,65,75,100		103
	AE-602	外断熱アスファルト防水用横引用ドレイン	**WHXAW**	75,100		101
			WHXSW＜WXHW＞			102
			EXCW			105
	AE-603	水はね防止型中継ドレイン　先付用	**WMB-1+HP-2**	50,75,100		60+209
			EMB-1+HP-2	50,65,75,100		64+209
			KRSY-VP	75,100		74
	AE-604	中継ドレイン　先付用	**WMB-1**	50,75,100		60
			EMB-1	50,65,75,100		64
	AE-605	丸型フロアドレイン　先付用	**WMR-1**	50,75,100		60
			EMR-1	50,65,75,100		64
			WMF-1	50,75,100		60
			EMF-1	50,65,75,100		64
	AE-606	角型フロアドレイン　先付用	**EMD-1**	50,75		68
			EMDF-1			68
	AE-607	横引用ドレイン	**EXG**	50,65,75,100		81
			EZG			157
	AE-802A	床化粧マンホール蓋	**MKSS-6**	6070		730
	AE-802B		**MKSM-6**	6070		726

※製品符号の＜　＞は旧製品符号です。

各種規格対照表

独立行政法人　都市再生機構

関連規格			該当製品			
規格名称	記　号	名　称	製品符号	呼　称	仕　様	ページ
電気設備標準詳細設計図集第13版（令和3年度）	EC-123-11a（イ）	鋳鉄製ハンドホール鉄蓋（電力用）	**MKHY-2（角）**	450	電気・電話・情報・CATV等マーク入、鎖（φ6）付	688
			MKXY-2N（角）			690
	EC-123-11a（ロ）	鋳鉄製ハンドホール鉄蓋（電力用）	**MKHY-S（角）**	450	電気・電話・情報・CATV等マーク入、鎖（φ6）付	688
			MKXY-S（角）			690
	EC-123-11a（ハ）	鋳鉄製ハンドホール鉄蓋（電力用）	**MKHY-S（角）**	450	電気・電話・情報・CATV等マーク入、鎖（φ6）付	688
			MKXY-S（角）			690
	EC-123-11b（イ）	鋳鉄製ハンドホール鉄蓋（電力用）	**MKHY-2（角）**	600	電気・電話・情報・CATV等マーク入、鎖（φ6）付	688
			MKXY-2N（角）			690
	EC-123-11b（ロ）	鋳鉄製ハンドホール鉄蓋（電力用）	**MKHY-8（角）**	600	電気・電話・情報・CATV等マーク入、鎖（φ6）付	688
			MKXY-8（角）			690
	EC-123-11b（ハ）	鋳鉄製ハンドホール鉄蓋（電力用）	**MKHY-S（角）**	600	電気・電話・情報・CATV等マーク入、鎖（φ6）付	688
			MKXY-S（角）			690
	EC-123-11d（イ）	鋳鉄製ハンドホール鉄蓋（電力用）	**MKHY-2（丸）**	600	電気・電話・情報・CATV等マーク入、鎖（φ6）付	689
			MKXY-2N（丸）			691
	EC-123-11d（ロ）	鋳鉄製ハンドホール鉄蓋（電力用）	**MKHY-8（丸）**	600	電気・電話・情報・CATV等マーク入、鎖（φ6）付	689
			MKXY-8（丸）			691
	EC-123-11d（ハ）	鋳鉄製ハンドホール鉄蓋（電力用）	**MKHY-S（丸）**	600	電気・電話・情報・CATV等マーク入、鎖（φ6）付	689
			MKXY-S（丸）			691
	EC-123-11f（イ）	鋳鉄製ハンドホール鉄蓋（電話用）	**SMR-2**	400×800	電気・電話・情報・CATV等マーク入、鎖（φ6）付	707
	EC-123-11f（ロ）		**SMR-8**			707
	EC-123-11f（ハ）		**SMR-25**			707
	EC-123-11g（イ）	鋳鉄製ハンドホール鉄蓋（電話用）	**SMR-2**	600×1200	電気・電話・情報・CATV等マーク入、鎖（φ6）付	707
	EC-123-11g（ロ）		**SMR-8**			707
	EC-123-11g（ハ）		**SMR-25**			707
	EC-123-11h（イ）	化粧用鋳鉄蓋	**MRHPR-2**	4555	電気・電話・情報・CATV等マーク入	743
	EC-123-11h（ロ）		**MRHPR-S**			743
	EC-123-11i（イ）	化粧用鋳鉄蓋	**MRHPR-2**	6070	電気・電話・情報・CATV等マーク入	743
	EC-123-11i（ロ）		**MRHPR-S**			743
	EC-123-11j（イ）	化粧用鋳鉄蓋	**MRHP-2**	4555	電気・電話・情報・CATV等マーク入	741
	EC-123-11j（ロ）		**MRHP-S**			741
	EC-123-11j（ハ）		**MRHP-S**			741
	EC-123-11k（イ）	化粧用鋳鉄蓋	**MRHRS-2**	6070	電気・電話・情報・CATV等マーク入	739
			MRHP-2			741
	EC-123-11k（ロ）		**MRHRS-S**			739
			MRHP-S			741
	EC-123-11k（ハ）		**MRHRS-S**			739
			MRHP-S			741
	EC-123-11o（イ）	電話用マンホール鉄蓋	**MKHY-2（丸）**	750	電話マーク入、鎖（φ6）付	689
	EC-123-11o（ロ）		**MKHY-8（丸）**			689

各種規格対照表

独立行政法人　都市再生機構

関連規格					該当製品		
規格名称	記　号		品　名		該当形式	荷重条件	ページ
土木工事 標準設計図集 令和元年版	GDO14	-20H	グレーチング （道路横断側溝蓋・細目タイプ）	キャップ付き 受わく亜鉛めっき	**QXBL-HC83032**	T-14	974
		-25H			**QXBL-HC83532**		974
		-30H			**QXBL-HC84032**		974
		-35H			**QXBL-HC84538**		974
		-40H			**QXBL-HC85044**		974
		-50H			**QXBL-HC86044**		974
	GDO20	-20H	グレーチング （道路横断側溝蓋・細目タイプ）	キャップ付き 受わく亜鉛めっき	**QXBL-HC83032**	T-20	974
		-25H			**QXBL-HC83538**		974
		-30H			**QXBL-HC84044**		974
		-35H			**QXBL-HC84544**		974
		-40H			**QXBL-HC5050**		974
		-50H			**QXBL-HC6050**		974
	KF-A	（45）	化粧蓋		**MRHP-S-4555**	T-20	741
					MRHP-6-4555	T-6	741
					MRHP-2-4555	T-2	741
		（60）	化粧蓋		**MRHRS-S-6070**	T-20	739
					MRHRS-6-6070	T-6	739
					MRHRS-2-6070	T-2	739
					MRHP-S-6070	T-20	741
					MRHP-6-6070	T-6	741
					MRHP-2-6070	T-2	741
	KF-B	（45）	化粧蓋		**MRHPR-S-4555**	T-20	743
					MRHPR-2-4555	T-2	743
		（60）	化粧蓋		**MRHPR-S-6070**	T-20	743
					MRHPR-2-6070	T-2	743

独立行政法人　都市再生機構

関連規格				該当製品			
規格名称	記　号		名　称	製品符号	呼　称		ページ
造園施設標準設計図集 平成30年版	RM	-C	集水桝（角型）	**GAC**	5520	歩行	886
		-D			3320A		886
		-CT	浸透桝	**GAC**	5520		886
		-DT			3320A		886
	KU	-GA	車止め（固定式）	**ED**	1173-K		643

独立行政法人　都市再生機構

関連規格			該当製品		
規格名称	記　号	名　称	製品符号	呼　称	ページ
機械設備設計図集 令和3年版	J-501	防水継手	**KJ-2**	65・80・100・125・150	1066
			KJ-2L		1066

各種規格対照表

東京都都市整備局

関連規格			該当製品		
規格名称	記　号	名　称	製品符号	呼　称	ページ
都営住宅建築工事共通詳細図集 平成28年版	B-20	竪樋併用フロアードレーン	**WMB-1**	50,75,100	60
			EMB-1	50,65,75,100	64
	C-21	フロアドレーン（外廊下）	**WMF-2**	50,75,100	61
	C-22	フロアドレーン（外廊下）	**EMA-1**	75	70
	R-32	屋上マンホール（角型）	**MRS-MA**	600	717
	R-52	ルーフドレーン（アスファルト防水用）	**WHP-1**	75,100	50
			WSP-1	50,65,75,100,125	58
	R-53	ルーフドレーン（モルタル用）	**WMR-1**	50,75,100	60
			EMR-1	50,65,75,100,125	64
	R-55	ルーフドレーン（アスファルト防水用）	**EXC**	50,65,75,100,125,150	80
	S-86-1	床用・エキスパンションジョイント（最下階用）	**AX66**	150G	540
	S-86-2	床用・エキスパンションジョイント（中間階用）	**AX55**	150G	538
			AX66H	150G	559
			AX66L	150G	559
	S-86-3	床用・軒天エキスパンションジョイント（最上階用）	**AX55**	150G	538
			AX11L	150G	554
	X-52-1	マンホール	**MWE-2**	600	697
	X-53-1	化粧マンホール	**MATI-M**	600モルタル用	244

東京都都市整備局

関連規格			該当製品				
規格名称	記　号	名　称	製品符号	呼　称	荷重条件	備 考	ページ
都営住宅整備工事共通詳細図集 平成28年版	1-5-1A	塩化ビニール管敷設・排水桝（特殊改良桝）	**HXCD**	300,360,450,500,600	T-2	——	1001
			HSCD				1001
			QXCD				1001
			QSCD				1001
	3-9-4	現場打道路側溝・グレーチングふた	**HXB・HSB**	13544,14050,14555	T-20	鎖付	962
				13538,14044,14550	T-14		
				13532,14038,14544	T-6		
				13525,14025,14525	T-2		
			QXB	13532,14038,14544	T-20		964
				13525,14032,14532	T-14		
				13525,14032,14532	T-6		
				13525,14025,14525	T-2		
			QSB	13538,14038l,14544l	T-20		965
				13532,14038,14538	T-14		
				13532,14032,14538	T-6		
				13525,14025,14532	T-2		
	3-9-5	現場打道路横断溝・グレーチングふた	**HXBL・HSBL**	83550,84055,84560	T-20	——	968
				83544,84050,84550	T-14		
			QXBL	83538,84044,84544	T-20		972
				83532,84032,84538	T-14		
			QSBL	83538l,84044l,84544l	T-20		976
				83538,84038,84538l	T-14		

各種規格対照表

公益社団法人　空気調和・衛生工学会（SHASE-S）

関連規格				該当製品		
規格名称	種　類		名　称	製品符号	呼　称	ページ
鋳鉄製マンホールふた SHASE-S209-2009	水封形	5000K	マンホールふた	**MKH-S（角）**	300,350,400,450,500,600,750,900	686
		1500K		**MKH-6（角）**		686
		500K		**MKH-2（角）**	300,350,400,450,500,600	686
	簡易密閉形（パッキン式）	5000K	マンホールふた	**MKHY-S（角）**	300,350,400,450,500,600,750,900	688
				MKXY-S（角）	450,600	690
		1500K		**MKHY-6（角）**	300,350,400,450,500,600,750,900	688
				MKXY-6（角）	450,600	690
		500K		**MKHY-2（角）**	300,350,400,450,500,600	688
				MKXY-2N（角）	450,600	690
	密閉形（テーパ・パッキン式）	5000K	マンホールふた	**MKCY-S**	450,500,600,700	698
		1500K		**MKCY-6**		698
		500K		**MKCY-2**	450,500,600	698
	中ふた付密閉形（テーパ・パッキン式）	5000K	マンホールふた	**MKDY-S**	700,800	698
		1500K		**MKDY-6**		698
	密閉形（ボルト・パッキン式）	500K	マンホールふた	**MWA-2（角）**	450,500,600	696
	密閉形（ボルト・パッキン式）	1500K	化粧マンホールふた	**MKSM-6**	4555,6070	726
	簡易密閉形（パッキン式）	1500K	化粧マンホールふた	**MKSS-6**	4555,6070	730
		5000K	インターロッキングブロック用化粧マンホールふた	**MRHRS-S**	6070	739
				MRHP-S	4555,6070	741
	角形格子ふた	500K	格子ふた	**GCD-2**	300,350,400,450,500,600	885

日本鋳鉄ふた・排水器具工業会（JCW）

関連規格					該当製品		
規格名称	記　号		名　称		製品符号	呼　称	ページ
日本鋳鉄ふた・排水器具工業会規格（規格集12版）	JCW103	B-1	弁桝ふた		**HKB-1S**		1070
		MHA-P			**MKHY-6（角）**	300,450「止水弁」文字入	1071
	JCW105	MB-1	量水器桝ふた		**HMB-1S**		1069
		MB-2			**HMB-2S**		1069
		MB-3			**HMB-3S**		1069
	JCW201	T3A（SU）	床排水トラップ	P形	**T3A-1S**	40,50,65,80,100	1057
		T3B（SU）			**T3B-1S**		1057
		T5A（SU）		わん形	**T5A-1S**	50,65,80,100	1057
		T5B（SU）			**T5B-1S**		1057
	JCW202	T14AA（SU）	流しトラップ	金属流し用	**T14AA-S**	40,50	1058
		T14AB（SU）			**T14AB-S**		1058
		T14BA（SU）		コンクリート製流し用	**T14BA-S**		1058
		T14BB（SU）			**T14BB-S**		1058
	JCW203	COA（SU）	床上掃除口	非防水層用	**CKA-S**	40,50,65,80,100	1059
		COB（SU）		防水層用	**CKB-S**		1059
	JCW204	SNA-R（SU）	排水金物	排水共栓	**SKA-RS**		1061
		SNB		流し排水金物	**SKB**	40,50,80	1062
		SNC			**SKC**		1062
		C（SU）		床排水金物	**SCK-S**	40,50,65,80,100	1062
		D（SU）			**SKD-S**	40,50,65,80,100,125,150,200	1062
	JCW205	VC-EF	通気金具	露出型	**VA**	75,100	1064
		VC-EA			**VA-A**	50,65,80,100,125,150	1064
		VC-BA		埋込型	**VB-A**		1064
	JCW301	RJ-EA	ルーフドレン	ろく屋根用たて形Ⅰ型	**WHP-2**	75,100,125,150	51
		RJ-AA		ろく屋根用たて形Ⅱ型	**WSP-2**		59
		RJ-AB			**WSP-1**	75,100,125	58
		RJ-CA		バルコニー中継用	**WMB-2**	50,75,100	61
		RJ-CB			**WMB-1**		60
		RJ-DA		バルコニー用	**WMR-2**	50,75,100	61
		RJ-DB			**WMR-1**		60
		RJ-FA		ろく屋根用横形Ⅰ型	**WHXA＜EXA＞**	75,100,125,150	54
					WHXS＜WXH＞		55
		RJ-BA		ろく屋根用横形Ⅱ型	**EXS**	75,100,125,150	79

※製品符号の＜　＞は旧製品符号です。

各種規格対照表

公益社団法人　日本下水道協会

関連規格			該当製品		
規格名称	記　号	名　称	製品符号	呼　称	ページ
(社)日本下水道協会規格	JSWAS G-4-2009	下水道用鋳鉄製マンホールふた	**MRZ-25L**	300	757
			MRY-25	600	758
			MRY-14		758
			MRX-25		759
			MRX-14		759
			MRZ-25		760
			MRZ-L		760
	JSWAS G-3-2005	下水道用鋳鉄製防護ふた (プラスチック製ます・小型マンホール用)	**MRG-25L**	300	757
			MRG-14L		757
			MRG-8L		757

一般財団法人　日本グラウンドマンホール工業会(JGMA)

関連規格			該当製品		
規格名称	記　号	名　称	製品符号	呼　称	ページ
日本グラウンドマンホール工業会規格	JGMA A-0001-1995	グラウンドマンホール (下水道用マンホールふた　T-25・T-14)	**MRY-25**	600	758
			MRY-14		758
			MRX-25		759
			MRX-14		759
			MRZ-25		760
			MRZ-L		760
	JGMA A-0002-1995	グラウンドマンホール(下水道用マンホールふた　T-20)	**MRZ-H**		760

一般財団法人　日本規格協会

関連規格			該当製品		
規格名称	記　号	名　称	製品符号	呼　称	ページ
日本産業規格	JIS A 5506-2018	下水道用マンホール蓋	**MRY-25**	600	758
			MRY-14		758
			MRX-25		759
			MRX-14		759
			MRZ-25		760
			MRZ-L		760

日本阻集器工業会

関連規格			該当製品		
規格名称	認定番号	名　称	製品符号	呼　称	ページ
日本阻集器工業会認定品	17067	グリース阻集器	**KSGT**	1300	1046
			KSGT	1300L	1050
	17068		**KSGT**	1400	1046
			KSGT	1400L	1050
	17069		**KSGT**	1600	1046
			KSGT	1600L	1050

NEXCO東日本・NEXCO中日本・NEXCO西日本

関連規格			該当製品		
規格名称	記　号	名　称	製品符号	呼　称	ページ
機械電気通信設備 標準設計図集	V-63	ハンドホール蓋詳細図	**C型**	C1、C2、C4	708

INDEX
商品名索引

あ行

アーチ型車止め……644～657
足掛金物……762
雨水シューター……208
雨ボトル……618・619
アルミニウム製グレーチング……328
アルミニウム製ルーフドレン……193～202
ＥＸジョイント……411～582
1回使用抜型……90～92
インターロッキングブロック用鉄蓋……736～744
インターロッキングブロック用みぞ蓋……862～870・879
雨水貯水タンク……618・619
雨水利用関連製品……618・619
打込型カラー舗装用鉄蓋……748・749
打込型フロアーハッチ……268・269
打込型マシンハッチ……286
打込型マンホール鉄蓋……710
雨量調整管……206
ALC用ルーフドレン……143～146
エキスパンションジョイントカバー……411～582
エルボ……221
オイル阻集器……1052
大形グリース阻集器……1049
オーバーフロー管……204・205
屋上点検口蓋……717・718
屋上緑化関連製品……587～596

か行

ガーデンエッジ……597～602
ガーデングレート……603～614
改修用二重ドレン……160
改修用マンホール鉄蓋……715
会所桝……1047・1051
階段踏板用グレーチング……1038
回転ロック式マンホール鉄蓋……693
開閉ハンドル……
271・335・341・372・400・402・713・745・763・842・870・888・950・1017
開閉ハンドル・レンチ保管用壁付け金物……715
鍵付マンホール鉄蓋……694
かざり桝……220
仮設排水ホース対応型ルーフドレン……76・77
型枠パネル搬出用マンホール鉄蓋……689・697
カラー舗装用鉄蓋……719～750
カラー舗装用みぞ蓋……843～872
乾式保護工法用ルーフドレン……82
逆梁用連通管……205
キャップ……713・870・951・1018
境界部用受枠……872
鎖……634・713
鎖取付金具……951・1018
組立人孔取付用マンホール鉄蓋……692
グラウンドマンホール……751～764
グリース阻集器……1041～1054
グリーンシステム……587～596
クリーンピット……303～336
車止め……621～662
車止めプロテクター……635
化粧用鉄蓋……719～750
化粧用スリットみぞ蓋……843～872
下水道用鉄蓋……751～764
現場打側溝用スリットみぞ蓋……833～840
玄関マット……401～406
鋼製下地断熱屋根工法用ルーフドレン……108～117・176・177

か行

鋼製溝付スリットみぞ蓋……383～400
高耐食性ルーフドレン……93
コーナー型車止め……654
こて仕上レベルゲージ……406
ゴム製Ｕ字溝用蓋……1032
コンクリートブロック……613

さ行

サイドスリット……835～837
雑草防止マット……614
サニタリートラフ……337～356
サポートV……710・749
散水栓ボックス……1072
シーリングプレート……222
視覚障害者誘導用ブロック……1078
視覚障害者誘導用マーカー……1073～1078
仕口ダンパー……583～586
止水弁用鉄蓋……1070
JIS管接続ソケット……222
システムドレン……217～224
自転車盗難防止用パイプ……663～667
自動ドアガード……407～410
遮音タイプＥＸジョイント……546
重荷重用ＥＸジョイント……576～582
自由勾配側溝用みぞ蓋……1006
集塵機能付ルーフドレン……158・159
集水桝用バスケット……
・883・910・914・918・920・922・926・980・982・984・986・990・994
樹木保護蓋……603～614
上下式車止め……626～631
床板用グレーチング……1033～1040
情報BOX用鉄蓋……764
植樹桝用見切材……602
人工地盤用ＥＸジョイント……565～582
人工土壌用見切材……594・595
侵入防止柵……500・501
水槽用マンホール鉄蓋……704・705
据置式アーチ型車止め……655
スクリーナー……365～372
スチール製グレーチング……953～1026
ステンレス製受枠……946～949
ステンレス製グレーチング……889～952
ステンレスたてとい……217～224
ステンレス製ルーフドレン……189～192
ステンレス鋳鋼製ルーフドレン……161～188
滑り止め模様付マンホール鉄蓋……690・691
スマートスリット……388～396
スマートトラフ……397～400
スラブ貫通スリーブ……214・215
スリットみぞ蓋……383～400・769～842
接続用直管……216
洗濯機トラップ……1058
センタースリット……820～827・838～840
掃兼ドレン……1063
掃除口……1059・1060
ソケット……221
外断熱用ルーフドレン……98～107・170～175
外付フック型車止め……636～639
外廊下排水用ルーフドレン……
67～73・83・96・97・132～137・150・151・166・167・182・183・196・197

た行

耐火型ＥＸジョイント……548～559
耐火型グリース阻集器……1050・1051
耐震補強装置……583～586
タイヤ止め……668・669
太陽光発電用あと付基礎金具……617
タイル充填用ＥＸジョイント……569～572
タイル接着剤貼用ピット蓋……295
タイル用鉄蓋……726～735
タイル用みぞ蓋……850～860
たてとい……220
建物ガード用車止め……640・641
建物用ＥＸジョイント……521～564
タラップ用把手付マンホール鉄蓋……709
断熱形フロアーハッチ……235
断熱形マンホール鉄蓋……699～703
断熱材付鋼製下地断熱屋根工法用ルーフドレン……114・115
鋳鉄製みぞ蓋……873～888
駐輪パイプ……665～667
通気金物……1064～1066
通水カバー……593
つかみ金物……222
T形レンチ……271・568・713・870・878・950・1017
T字管……221
テーパスリーブ……216
デッキプレート打込型ルーフドレン……118～142・178～185
鉄蓋開閉機……712・746
盗難防止用金具……634
ドッグポール……670
把手キャップ……713
共栓……1061
ドライ厨房用サニタリートラフ……353
ドレンカバー……590～592

な行

流しトラップ……1058
抜型付ルーフドレン……87～92

は行

バーチカルスリット……828～832
排水金具……1062・1063
排水管カバー……222
排水桝……1047・1051
排水ユニット……357～364
幅広タイプＥＸジョイント建物用……544・545
跳ね上がり防止金具……981・983
ハンドホール用鉄蓋……707
PC工場向ルーフドレン……94～97
ピット蓋……287～356
ピット受枠……299～301・330～334
フィールドカバー……1032
複数回使用抜型……87～89
プラスチックグレーチング……1028・1029
フロアーハッチ……225～272
フロアルーバー……373～382
壁面緑化パネル……596
ベントキャップ……1064
防護ふた……757
防塵網……210～212
防水継手……1066
防草シート……614

は行

防虫目皿……1065
ボーダースリット……788～818
舗装用見切材……597～602
ポリプロピレン製マンホール蓋……705

ま行

マシンハッチ……273～286
マンホール鉄蓋……675～718
水はね防止型ルーフドレン……56～65・152～155・162～165・191
水はね防止ロート……209
密閉形タイル用鉄蓋……726～729
密閉形フロアーハッチ……232～237・248～250
密閉形マンホール鉄蓋……695～698
銘板……747
免震クリアランスカバー……496～499
免震構造建築用ＥＸジョイント……417～520
免震スクリーン……510
免震スリットカバー……508・509
木造建築用ＥＸジョイント……547
木付け用ルーフドレン……147～151・192・201・202

や行

Ｕ字溝用受枠……1015
Ｕ字溝用スリットみぞ蓋……769～832
Ｕ字溝用固定金具付ステンレス製受枠……851～865・897～937
融雪型ルーフドレン……186・187
床上掃除口……1059・1060
床下換気孔……1065
床排水金物……1057～1063
床排水トラップ……1057
床排水ボックス……364
養生管……220
養生シート付マンホール鉄蓋……711

ら行

ラインピット……287～302
ラインプロテクター……302
落下防止金具……708
落下防止プレート……374
リサイクルウッドグレーチング……1030
量水器桝用鉄蓋……1069
ルーフガーデンエッジ……594・595
ルーフドレン……35～216
レベル調整機能付ルーフドレン……84・85
連結金具……335・950・951・1018

I N D E X

製品符号・品名対照表

A

A型	開閉ハンドル	713・763
AB	ステンレス製雨水貯水タンク	619
AC-AA	MRI室対応 アルミ目地付樹脂タイル用ピット蓋	290
AC-PB	X線室対応 アルミ目地付樹脂タイル用ピット蓋	291
AC	アルミ目地付樹脂タイル用ピット蓋	289
AF	アルミニウム製ピット枠	300・332・372
AK	グレーチング用鎖取付金具	1018
ALV-15A	アルミニウム製フロアルーバー	378
AMG	アルミニウム製グレーチング	328
AMQ	ノンスリップタイプアルミニウム製グレーチング	328
AP-5	アルミニウム縞板製ピット蓋	312
ARC	アルミニウム縞板製ピット蓋	298
AR	グレーチング用連結金具	1018
ASE	雨水シューター	208
AW	たて引き排水用複数回使用抜型	88
AX※※H・L	アルミニウム製耐火型ＥＸジョイント	554～559
AX	アルミニウム製ＥＸジョイント建物用	521～564
Aキャップ	マンホール鉄蓋用把手キャップ	713
Aタイプ	たて引き排水用抜型付ドレン	91

B

B型	開閉ハンドル	713・745
ーBL	スチール製グレーチング用跳ね上がり防止金具	983
BCIS-E	ステンレス目地付センタースリット用枠	820
BCISSC-E	ステンレス目地付センタースリット掃除口	821
BCISSW-E	ステンレス目地付センタースリット集水桝蓋	821
BCIT-EC	現場切断用スチール製センタースリット用枠	776
BCIT-EG	現場打側溝用スチール製センタースリット用枠	838～840
BCIT-E	スチール製センタースリット用枠	822・824・826
BCITFC-E	鋳鉄製センタースリット掃除口	827
BCITFW-E	鋳鉄製センタースリット集水桝蓋	827
BCITSC-E	ステンレス製センタースリット掃除口	823
BCITSW-E	ステンレス製センタースリット集水桝蓋	823
BCITTC-E	スチール製センタースリット掃除口	825
BCITTW-E	スチール製センタースリット集水桝蓋	825
BC	スチール製グレーチング用ボルトキャップ	970～995・1018
BH	樹木保護蓋用コンクリートブロック	613
B※※H	鋳鉄製車止め	660
BKIA-E	ステンレス製ボーダースリット用枠	788
BKIASC-E	ステンレス製ボーダースリット掃除口	789
BKIASW-E	ステンレス製ボーダースリット集水桝蓋	789
BKIS-E	ステンレス目地付ボーダースリット用枠	790・806・810
BKISSC-E	ステンレス目地付ボーダースリット掃除口	791・807・811
BKISSW-E	ステンレス目地付ボーダースリット集水桝蓋	791・807・811
BKIT-EB	スチール製ボーダースリット用枠（黒塗装仕様）	798
BKIT-EC	現場切断用スチール製ボーダースリット用枠	776
BKIT-E	スチール製ボーダースリット用枠	792～796・808～818
BKITFC-E	鋳鉄製ボーダースリット掃除口	817
BKITFW-E	鋳鉄製スリット集水桝蓋	817
BKITL	スチール製ボルト固定用ボーダースリット用枠	802・803
BKITQC-EB	滑り止め模様（梨地模様）付鋳鉄製ボーダースリット掃除口（黒塗装仕様）	799
BKITQC-E	滑り止め模様（梨地模様）付鋳鉄製ボーダースリット掃除口	797
BKITQW-EB	滑り止め模様（梨地模様）付鋳鉄製スリット集水桝蓋（黒塗装仕様）	799
BKITQW-E	滑り止め模様（梨地模様）付鋳鉄製スリット集水桝蓋	797
BKITSC-E	ステンレス製ボーダースリット掃除口	793・813
BKITSW-E	ステンレス製スリット集水桝蓋	793・813
BKITTC-E	スチール製ボーダースリット掃除口	795・809・815
BKITTW-E	スチール製スリット集水桝蓋	795・809・815
B※※L	鋳鉄製車止め	660
BR	樹木保護蓋用コンクリートブロック	613
B※※R	鋳鉄製車止め	660
BSIT-EG	現場打側溝用スチール製サイドスリット用枠	835～837
BS	樹木保護蓋用コンクリートブロック	613
BW	たて引き排水用複数回使用抜型	88
BXA	屋上緑化用たて引き用ドレンカバー	590
BXB	人工地盤用ドレンカバー	592
BXL	屋上緑化用よこ引き用ドレンカバー	590
Bキャップ	マンホール鉄蓋用把手キャップ	713
Bタイプ	たて引き排水用抜型付ドレン	91

C

C型	開閉ハンドル	713・763
C型	縞鋼板製ハンドホール鉄蓋	708
C2	車止め鎖取付金具	659
CA	よこ引きルーフドレン用防塵網	212
CB	バルコニードレン用防塵網	210
CC	よこ引きルーフドレン用防塵網	212
C※※H	鋳鉄製車止め	661
CKA-S	ステンレス製掃除口	1059
CK-A	外廊下排水ルーフドレン用防塵網	211
CKB-S	ステンレス製掃除口	1059
CK-D	外廊下排水ルーフドレン用防塵網	211
CKF-VPS	ステンレス製掃除口	1060

C

CKH	掃除口	1059
CKO-VPS	ステンレス製掃除口	1060
CK-Z	外廊下排水ルーフドレン用防塵網	211
C※※L	鋳鉄製車止め	661
CMZ	鋳鉄製情報BOX用鉄蓋	764
CM	掃除口用ハンドル	1060
CP	ルーフドレン用防塵網	210
CRT	鋳鉄製タイル化粧用鉄蓋	735
CRV	鋳鉄製タイル化粧用鉄蓋	735
CR	ルーフドレン用防塵網	210
C※※R	鋳鉄製車止め	661
CS	よこ引きルーフドレン用防塵網	212
CW	よこ引き排水用複数回使用抜型	89
Cタイプ	よこ引き排水用抜型付ドレン	92

D

D型	開閉ハンドル	335・341・842・870・888
DA	自動ドアガード	409・410
DC	ステンレス製ボルトキャップ	854～870・906～927・951
DHB-A	アルミニウム製ALC用バルコニードレン	199
DHB-W	アルミニウム製木付用バルコニードレン	202
DHL-AS	アルミニウム製ALC用よこ引きルーフドレン	200
DHL-A	アルミニウム製ALC用よこ引きルーフドレン	200
DHL-W	アルミニウム製木付用ルーフドレン	202
DHR-A	アルミニウム製ALC用ルーフドレン	199
DHR-W	アルミニウム製木付用ルーフドレン	202
DK-S	ステンレス製バスケット	910～927
DK-Z	スチール製バスケット	883・980～995
DM15・20	ノンスリップタイプステンレス製玄関マット	403
DQ-15・20	細目ノンスリップタイプステンレス製グレーチング	318
DQ-W-15S	細目ノンスリップタイプステンレス製グレーチング	356
DQ-W-15・20	細目ノンスリップタイプステンレス製グレーチング	318
DQ-W-A-15・20	細目ノンスリップタイプステンレス製グレーチング	324
DRY	ドライ厨房用サニタリートラフ	353
DS-1	土留擁壁用排水パイプ	593
DS-2	屋上緑化用通水カバー	593
Dタイプ	レベル調整機能付ルーフドレン	85

E

E型	開閉ハンドル	400・842・870・888・950・1017
EAXA	鋳鉄製よこ引き用ALC用ルーフドレン	146
EAXS	鋳鉄製よこ引き用ALC用ルーフドレン	146
EA	外付フック型ステンレス製車止め	636・637
EBMB-1	ステンレス製打込型バルコニードレン	191
EBMB-2	ステンレス製打込型バルコニードレン	191
EBMJ-1	ステンレス製打込型バルコニードレン	191
EBMJ-2	ステンレス製打込型バルコニードレン	191
EBMR-1	ステンレス製打込型ルーフドレン	191
EBMR-2	ステンレス製打込型ルーフドレン	191
EBSB-1	ステンレス製打込型バルコニードレン	190
EBSB-2	ステンレス製打込型バルコニードレン	190
EBSR-1	ステンレス製打込型ルーフドレン	190
EBSR-2	ステンレス製打込型ルーフドレン	190
EBXC	ステンレス製打込型よこ引き用ルーフドレン	192
EBXG	ステンレス製打込型よこ引き用ルーフドレン	192
ECSB-1	鋳鉄製ALC用バルコニードレン	144
ECSB-2	鋳鉄製ALC用バルコニードレン	145
ECSJ-1	鋳鉄製ALC用バルコニードレン	144
ECSJ-2	鋳鉄製ALC用バルコニードレン	145
ECSP-1	鋳鉄製ALC用ルーフドレン	144
ECSP-2	鋳鉄製ALC用ルーフドレン	145
ECSR-1	鋳鉄製ALC用ルーフドレン	144
ECSR-2	鋳鉄製ALC用ルーフドレン	145
EC	外付フック型スチール製車止め	638・639
EDMA-1	鋳鉄製デッキプレート打込型外廊下用ルーフドレン	136
EDMA-2	鋳鉄製デッキプレート打込型外廊下用ルーフドレン	137
EDMAB-1	鋳鉄製デッキプレート打込型外廊下用ルーフドレン	136
EDMAB-2	鋳鉄製デッキプレート打込型外廊下用ルーフドレン	137
EDMAF-1	鋳鉄製デッキプレート打込型外廊下用ルーフドレン	136
EDMAF-2	鋳鉄製デッキプレート打込型外廊下用ルーフドレン	137
EDMB-1	鋳鉄製デッキプレート打込型バルコニードレン	130
EDMB-2	鋳鉄製デッキプレート打込型バルコニードレン	131
EDMD-1	鋳鉄製デッキプレート打込型外廊下用ルーフドレン	134
EDMD-2	鋳鉄製デッキプレート打込型外廊下用ルーフドレン	135
EDMDF-1	鋳鉄製デッキプレート打込型外廊下用ルーフドレン	134
EDMDF-2	鋳鉄製デッキプレート打込型外廊下用ルーフドレン	135
EDMDW-1	鋳鉄製デッキプレート打込型外廊下用ルーフドレン	134
EDMDW-2	鋳鉄製デッキプレート打込型外廊下用ルーフドレン	135
EDMF-1	鋳鉄製デッキプレート打込型フロアドレン	130
EDMF-2	鋳鉄製デッキプレート打込型フロアドレン	131
EDMJ-1	鋳鉄製デッキプレート打込型ルーフドレン	130
EDMJ-2	鋳鉄製デッキプレート打込型ルーフドレン	131
EDMP-1	鋳鉄製デッキプレート打込型ルーフドレン	130

E

EDMP-2 鋳鉄製デッキプレート打込型ルーフドレン …… 131
EDMR-1 鋳鉄製デッキプレート打込型ルーフドレン …… 130
EDMR-2 鋳鉄製デッキプレート打込型ルーフドレン …… 131
EDMZ-1G 鋳鉄製デッキプレート打込型外廊下用ルーフドレン‥ 132
EDMZ-1S 鋳鉄製デッキプレート打込型外廊下用ルーフドレン‥ 132
EDMZ-1 鋳鉄製デッキプレート打込型外廊下用ルーフドレン‥ 132
EDMZ-2S 鋳鉄製デッキプレート打込型外廊下用ルーフドレン‥ 133
EDMZ-2 鋳鉄製デッキプレート打込型外廊下用ルーフドレン‥ 133
EDSB-1 鋳鉄製デッキプレート打込型バルコニードレン …… 128
EDSB-2 鋳鉄製デッキプレート打込型バルコニードレン …… 129
EDSBW-1 鋳鉄製外断熱用デッキプレート打込型バルコニードレン‥ 106
EDSBW-2 鋳鉄製外断熱用デッキプレート打込型バルコニードレン‥ 107
EDSF-1 鋳鉄製デッキプレート打込型フロアドレン …… 128
EDSF-2 鋳鉄製デッキプレート打込型フロアドレン …… 129
EDSJ-1 鋳鉄製デッキプレート打込型バルコニードレン …… 128
EDSJ-2 鋳鉄製デッキプレート打込型バルコニードレン …… 129
EDSJW-1 鋳鉄製外断熱用デッキプレート打込型バルコニードレン‥ 106
EDSJW-2 鋳鉄製外断熱用デッキプレート打込型バルコニードレン‥ 107
EDSMB-1 ステンレス鋳鋼製デッキプレート打込型バルコニードレン‥ 180
EDSMB-2 ステンレス鋳鋼製デッキプレート打込型バルコニードレン‥ 181
EDSMD-1 ステンレス鋳鋼製デッキプレート打込型外廊下用ルーフドレン‥ 182
EDSMD-2 ステンレス鋳鋼製デッキプレート打込型外廊下用ルーフドレン‥ 183
EDSMDF-1 ステンレス鋳鋼製デッキプレート打込型外廊下用ルーフドレン‥ 182
EDSMDF-2 ステンレス鋳鋼製デッキプレート打込型外廊下用ルーフドレン‥ 183
EDSMDW-1 ステンレス鋳鋼製デッキプレート打込型外廊下用ルーフドレン‥ 182
EDSMDW-2 ステンレス鋳鋼製デッキプレート打込型外廊下用ルーフドレン‥ 183
EDSMF-1 ステンレス鋳鋼製デッキプレート打込型フロアドレン‥ 180
EDSMF-2 ステンレス鋳鋼製デッキプレート打込型フロアドレン‥ 181
EDSMJ-1 ステンレス鋳鋼製デッキプレート打込型バルコニードレン‥ 180
EDSMJ-2 ステンレス鋳鋼製デッキプレート打込型バルコニードレン‥ 181
EDSMP-1 ステンレス鋳鋼製デッキプレート打込型ルーフドレン‥ 180
EDSMP-2 ステンレス鋳鋼製デッキプレート打込型ルーフドレン‥ 181
EDSMR-1 ステンレス鋳鋼製デッキプレート打込型ルーフドレン‥ 180
EDSMR-2 ステンレス鋳鋼製デッキプレート打込型ルーフドレン‥ 181
EDSP-1 鋳鉄製デッキプレート打込型ルーフドレン …… 128
EDSP-2 鋳鉄製デッキプレート打込型ルーフドレン …… 129
EDSPW-1 鋳鉄製外断熱用デッキプレート打込型ルーフドレン‥ 106
EDSPW-2 鋳鉄製外断熱用デッキプレート打込型ルーフドレン‥ 107
EDSR-1 鋳鉄製デッキプレート打込型ルーフドレン …… 128
EDSR-2 鋳鉄製デッキプレート打込型ルーフドレン …… 129
EDSRW-1 鋳鉄製外断熱用デッキプレート打込型ルーフドレン‥ 106
EDSRW-2 鋳鉄製外断熱用デッキプレート打込型ルーフドレン‥ 107
EDSSB-1 ステンレス鋳鋼製デッキプレート打込型バルコニードレン‥ 178
EDSSB-2 ステンレス鋳鋼製デッキプレート打込型バルコニードレン‥ 179
EDSSF-1 ステンレス鋳鋼製デッキプレート打込型フロアドレン‥ 178
EDSSF-2 ステンレス鋳鋼製デッキプレート打込型フロアドレン‥ 179
EDSSJ-1 ステンレス鋳鋼製デッキプレート打込型バルコニードレン‥ 178
EDSSJ-2 ステンレス鋳鋼製デッキプレート打込型バルコニードレン‥ 179
EDSSP-1 ステンレス鋳鋼製デッキプレート打込型ルーフドレン‥ 178
EDSSP-2 ステンレス鋳鋼製デッキプレート打込型ルーフドレン‥ 179
EDSSPW-1 ステンレス鋳鋼製外断熱用デッキプレート打込型ルーフドレン‥ 174
EDSSPW-2 ステンレス鋳鋼製外断熱用デッキプレート打込型ルーフドレン‥ 175
EDSSR-1 ステンレス鋳鋼製デッキプレート打込型ルーフドレン‥ 178
EDSSR-2 ステンレス鋳鋼製デッキプレート打込型ルーフドレン‥ 179
EDSSRW-1 ステンレス鋳鋼製外断熱デッキプレート打込型ルーフドレン‥ 174
EDSSRW-2 ステンレス鋳鋼製外断熱デッキプレート打込型ルーフドレン‥ 175
EDSXC ステンレス鋳鋼製デッキプレート打込型よこ引き用ルーフドレン‥ 184
EDSXG ステンレス鋳鋼製デッキプレート打込型よこ引き用ルーフドレン‥ 185
EDUSXC ステンレス鋳鋼製デッキプレート打込型よこ引き用ルーフドレン‥ 184
EDUSXG ステンレス鋳鋼製デッキプレート打込型よこ引き用ルーフドレン‥ 185
EDUXC 鋳鉄製デッキプレート打込型よこ引き用ルーフドレン‥ 140
EDUXG 鋳鉄製デッキプレート打込型よこ引き用ルーフドレン‥ 141
EDXC 鋳鉄製デッキプレート打込型よこ引き用ルーフドレン‥ 140
EDXG 鋳鉄製デッキプレート打込型よこ引き用ルーフドレン‥ 141
ED ステンレス製車止め …… 643
EF 鎖内蔵型ステンレス製車止め …… 642
EHMB-1 アルミニウム製打込型バルコニードレン …… 195
EHMB-2 アルミニウム製打込型バルコニードレン …… 195
EHMD-1 アルミニウム製打込型外廊下排水用ルーフドレン‥‥ 196
EHMD-2 アルミニウム製打込型外廊下排水用ルーフドレン‥‥ 197
EHMDF-1 アルミニウム製打込型外廊下排水用ルーフドレン‥‥ 196
EHMDF-2 アルミニウム製打込型外廊下排水用ルーフドレン‥‥ 197
EHMDW-1 アルミニウム製打込型外廊下排水用ルーフドレン‥‥ 196
EHMDW-2 アルミニウム製打込型外廊下排水用ルーフドレン‥‥ 197
EHMF-1 アルミニウム製打込型フロアドレン …… 195
EHMF-2 アルミニウム製打込型フロアドレン …… 195
EHMP-1 アルミニウム製打込型ルーフドレン …… 195
EHMP-2 アルミニウム製打込型ルーフドレン …… 195
EHMR-1 アルミニウム製打込型ルーフドレン …… 195
EHMR-2 アルミニウム製打込型ルーフドレン …… 195
EHSB-1 アルミニウム製打込型バルコニードレン …… 194

E

EHSB-2 アルミニウム製打込型バルコニードレン …… 194
EHSF-1 アルミニウム製打込型フロアドレン …… 194
EHSF-2 アルミニウム製打込型フロアドレン …… 194
EHSP-1 アルミニウム製打込型ルーフドレン …… 194
EHSP-2 アルミニウム製打込型ルーフドレン …… 194
EHSR-1 アルミニウム製打込型ルーフドレン …… 194
EHSR-2 アルミニウム製打込型ルーフドレン …… 194
EHXC アルミニウム製打込型よこ引き用ルーフドレン …… 198
EHXG アルミニウム製打込型よこ引き用ルーフドレン …… 198
EH 共栓金具枠締付専用工具 …… 1061
EMA-1 鋳鉄製打込型外廊下排水用ルーフドレン …… 70
EMA-2 鋳鉄製打込型外廊下排水用ルーフドレン …… 71
EMAB-1 鋳鉄製打込型外廊下排水用ルーフドレン …… 70
EMAB-2 鋳鉄製打込型外廊下排水用ルーフドレン …… 71
EMAF-1 鋳鉄製打込型外廊下排水用ルーフドレン …… 70
EMAF-2 鋳鉄製打込型外廊下排水用ルーフドレン …… 71
EMB-1A・1B 一回使用抜型付バルコニードレン …… 90
EMB-1R・2R 高耐食性バルコニードレン …… 93
EMB-1W・2W 複数回使用抜型用バルコニードレン …… 87
EMB-1 鋳鉄製打込型バルコニードレン …… 64
EMB-2A・2B 一回使用抜型付バルコニードレン …… 90
EMB-2 鋳鉄製打込型バルコニードレン …… 65
EMB-3 鋳鉄製後付型バルコニードレン …… 154
EMB-4 鋳鉄製後付型バルコニードレン …… 155
EMD-1 鋳鉄製打込型外廊下排水用ルーフドレン …… 68
EMD-2 鋳鉄製打込型外廊下排水用ルーフドレン …… 69
EMDF-1 鋳鉄製打込型外廊下排水用ルーフドレン …… 68
EMDF-2 鋳鉄製打込型外廊下排水用ルーフドレン …… 69
EMDW-1 鋳鉄製打込型外廊下排水用ルーフドレン …… 68
EMDW-2 鋳鉄製打込型外廊下排水用ルーフドレン …… 69
EMF-1A・1B 一回使用抜型付フロアドレン …… 90
EMF-1R・2R 高耐食性フロアドレン …… 93
EMF-1W・2W 複数回使用抜型用フロアドレン …… 87
EMF-1 鋳鉄製打込型フロアドレン …… 64
EMF-2A・2B 一回使用抜型付フロアドレン …… 90
EMF-2 鋳鉄製打込型フロアドレン …… 65
EMF-3 鋳鉄製後付型フロアドレン …… 154
EMF-4 鋳鉄製後付型フロアドレン …… 155
EMJ-1A・1B 一回使用抜型付バルコニードレン …… 90
EMJ-1R・2R 高耐食性バルコニードレン …… 93
EMJ-1W・2W 複数回使用抜型用バルコニードレン …… 87
EMJ-1 鋳鉄製打込型バルコニードレン …… 64
EMJ-2A・2B 一回使用抜型付バルコニードレン …… 90
EMJ-2 鋳鉄製打込型バルコニードレン …… 65
EMJ-3 鋳鉄製後付型バルコニードレン …… 154
EMJ-4 鋳鉄製後付型バルコニードレン …… 155
EMP-1A・1B 一回使用抜型付ルーフドレン …… 90
EMP-1R・2R 高耐食性ルーフドレン …… 93
EMP-1W・2W 複数回使用抜型用ルーフドレン …… 87
EMP-1 鋳鉄製打込型ルーフドレン …… 64
EMP-2A・2B 一回使用抜型付ルーフドレン …… 90
EMP-2 鋳鉄製打込型ルーフドレン …… 65
EMP-3 鋳鉄製後付型ルーフドレン …… 154
EMP-4 鋳鉄製後付型ルーフドレン …… 155
EMPQ-1 集塵機能付ルーフドレン …… 158
EMPQ-2 集塵機能付ルーフドレン …… 158
EMR-1A・1B 一回使用抜型付ルーフドレン …… 90
EMR-1R・2R 高耐食性ルーフドレン …… 93
EMR-1W・2W 複数回使用抜型用ルーフドレン …… 87
EMR-1 鋳鉄製打込型ルーフドレン …… 64
EMR-2A・2B 一回使用抜型付ルーフドレン …… 90
EMR-2 鋳鉄製打込型ルーフドレン …… 65
EMR-3 鋳鉄製後付型ルーフドレン …… 154
EMR-4 鋳鉄製後付型ルーフドレン …… 155
EMY-1 鋳鉄製打込型外廊下用ルーフドレン …… 72
EMY-2 鋳鉄製打込型外廊下用ルーフドレン …… 73
EMYF-1 鋳鉄製打込型外廊下用ルーフドレン …… 72
EMYF-2 鋳鉄製打込型外廊下用ルーフドレン …… 73
EMZ-1G 鋳鉄製打込型外廊下用ルーフドレン …… 67
EMZ-1S 鋳鉄製打込型外廊下用ルーフドレン …… 67
EMZ-1 鋳鉄製打込型外廊下用ルーフドレン …… 67
EMZ-2G 鋳鉄製打込型外廊下用ルーフドレン …… 67
EMZ-2S 鋳鉄製打込型外廊下用ルーフドレン …… 67
EMZ-2 鋳鉄製打込型外廊下用ルーフドレン …… 67
EPMB-1 鋳鉄製PC工場向バルコニードレン …… 95
EPMD-1 鋳鉄製PC工場向外廊下排水用ルーフドレン …… 97
EPMDF-1 鋳鉄製PC工場向外廊下排水用ルーフドレン …… 97
EPMDW-1 鋳鉄製PC工場向外廊下排水用ルーフドレン …… 97
EPMF-1 鋳鉄製PC工場向フロアドレン …… 95
EPMJ-1 鋳鉄製PC工場向バルコニードレン …… 95
EPMP-1 鋳鉄製PC工場向ルーフドレン …… 95

I N D E X

製品符号・品名対照表

E

EPMR-1 鋳鉄製PC工場向ルーフドレン 95
EPMZ-1G 鋳鉄製PC工場向外廊下排水用ルーフドレン 96
EPMZ-1S 鋳鉄製PC工場向外廊下排水用ルーフドレン 96
EPMZ-1 鋳鉄製PC工場向外廊下排水用ルーフドレン 96
EP スチール製建物ガード用車止め 640・641
ER グレーチング用連結金具 951・1018
ESB-1R・2R 高耐食性バルコニードレン 93
ESB-1 鋳鉄製打込型バルコニードレン 62
ESB-2 鋳鉄製打込型バルコニードレン 63
ESB-3 鋳鉄製後付型バルコニードレン 152
ESB-4 鋳鉄製後付型バルコニードレン 153
ESBW-1 鋳鉄製外断熱用打込型バルコニードレン 103
ESBW-2 鋳鉄製外断熱用打込型バルコニードレン 104
ESF-1R・2R 高耐食性フロアドレン 93
ESF-1 鋳鉄製打込型フロアドレン 62
ESF-2 鋳鉄製打込型フロアドレン 63
ESF-3 鋳鉄製後付型フロアドレン 152
ESF-4 鋳鉄製後付型フロアドレン 153
ESJ-1R・2R 高耐食性バルコニードレン 93
ESJ-1 鋳鉄製打込型バルコニードレン 62
ESJ-2 鋳鉄製打込型バルコニードレン 63
ESJ-3 鋳鉄製後付型バルコニードレン 152
ESJ-4 鋳鉄製後付型バルコニードレン 153
ESJW-1 鋳鉄製外断熱用打込型バルコニードレン 103
ESJW-2 鋳鉄製外断熱用打込型バルコニードレン 104
ESMB-1 ステンレス鋳鋼製打込型バルコニードレン 164
ESMB-2 ステンレス鋳鋼製打込型バルコニードレン 165
ESMD-1 ステンレス鋳鋼製打込型外廊下排水用ルーフドレン 166
ESMD-2 ステンレス鋳鋼製打込型外廊下排水用ルーフドレン 167
ESMDF-1 ステンレス鋳鋼製打込型外廊下排水用ルーフドレン 166
ESMDF-2 ステンレス鋳鋼製打込型外廊下排水用ルーフドレン 167
ESMDW-1 ステンレス鋳鋼製打込型外廊下排水用ルーフドレン 166
ESMDW-2 ステンレス鋳鋼製打込型外廊下排水用ルーフドレン 167
ESMF-1 ステンレス鋳鋼製打込型フロアドレン 164
ESMF-2 ステンレス鋳鋼製打込型フロアドレン 165
ESMJ-1 ステンレス鋳鋼製打込型バルコニードレン 164
ESMJ-2 ステンレス鋳鋼製打込型バルコニードレン 165
ESMP-1 ステンレス鋳鋼製打込型ルーフドレン 164
ESMP-2 ステンレス鋳鋼製打込型ルーフドレン 165
ESMR-1 ステンレス鋳鋼製打込型ルーフドレン 164
ESMR-2 ステンレス鋳鋼製打込型ルーフドレン 165
ESP-1R・2R 高耐食性ルーフドレン 93
ESP-1 鋳鉄製打込型ルーフドレン 62
ESP-2 鋳鉄製打込型ルーフドレン 63
ESP-3 鋳鉄製後付型ルーフドレン 152
ESP-4 鋳鉄製後付型ルーフドレン 153
ESP-6D 断熱材付鋼製下地断熱屋根工法用ルーフドレン 114
ESP-6 鋼製下地断熱屋根工法用ルーフドレン 116
ESPQ-1 集塵機能付ルーフドレン 158
ESPQ-2 集塵機能付ルーフドレン 158
ESPW-1 鋳鉄製外断熱用打込型ルーフドレン 103
ESPW-2 鋳鉄製外断熱用打込型ルーフドレン 104
ESR-1R・2R 高耐食性ルーフドレン 93
ESR-1 鋳鉄製打込型ルーフドレン 62
ESR-2 鋳鉄製打込型ルーフドレン 63
ESR-3 鋳鉄製後付型ルーフドレン 152
ESR-4 鋳鉄製後付型ルーフドレン 153
ESRW-1 鋳鉄製外断熱用打込型ルーフドレン 103
ESRW-2 鋳鉄製外断熱用打込型ルーフドレン 104
ESSB-1 ステンレス鋳鋼製打込型バルコニードレン 162
ESSB-2 ステンレス鋳鋼製打込型バルコニードレン 163
ESSF-1 ステンレス鋳鋼製打込型フロアドレン 162
ESSF-2 ステンレス鋳鋼製打込型フロアドレン 163
ESSJ-1 ステンレス鋳鋼製打込型バルコニードレン 162
ESSJ-2 ステンレス鋳鋼製打込型バルコニードレン 163
ESSP-1 ステンレス鋳鋼製打込型ルーフドレン 162
ESSP-2S ステンレス鋳鋼製融雪型ルーフドレン 186
ESSP-2 ステンレス鋳鋼製打込型ルーフドレン 163
ESSP-6 ステンレス鋳鋼製鋼製下地断熱屋根工法用ルーフドレン 176
ESSPW-1 ステンレス鋳鋼製外断熱用打込型ルーフドレン 170
ESSPW-2 ステンレス鋳鋼製外断熱用打込型ルーフドレン 171
ESSR-1 ステンレス鋳鋼製打込型ルーフドレン 162
ESSR-2 ステンレス鋳鋼製打込型ルーフドレン 163
ESSRW-1 ステンレス鋳鋼製外断熱用打込型ルーフドレン 170
ESSRW-2 ステンレス鋳鋼製外断熱用打込型ルーフドレン 171
ESXC-6 ステンレス鋳鋼製鋼製下地断熱屋根工法用ルーフドレン 177
ESXC-L ステンレス鋳鋼製打込型よこ引き用ルーフドレン 168
ESXC-S ステンレス鋳鋼製融雪型よこ引き用ルーフドレン 187
ESXCW ステンレス鋳鋼製外断熱用打込型よこ引き用ルーフドレン 172
ESXC ステンレス鋳鋼製打込型よこ引き用ルーフドレン 168
ESXG-L ステンレス鋳鋼製打込型よこ引き用ルーフドレン 169

E

ESXG ステンレス鋳鋼製打込型よこ引き用ルーフドレン 169
ES ステンレス製排水管カバー 222
ET-A 縦目用グレーチング用連結金具 335
ET グレーチング用連結金具 335・950
EVSL ステンレス製円型水路用枠 831
EVTL-E スチール製円型水路用枠 831・832
EWHSB-2 アルミニウム製木付け用バルコニードレン 201
EWHSF-2 アルミニウム製木付け用フロアドレン 201
EWHSP-2 アルミニウム製木付け用ルーフドレン 201
EWHSR-2 アルミニウム製木付け用ルーフドレン 201
EWMD-1 鋳鉄製木付け用外廊下排水用ルーフドレン 150
EWMD-2 鋳鉄製木付け用外廊下排水用ルーフドレン 151
EWMDF-1 鋳鉄製木付け用外廊下排水用ルーフドレン 150
EWMDF-2 鋳鉄製木付け用外廊下排水用ルーフドレン 151
EWSB-2 鋳鉄製木付け用バルコニードレン 148
EWSF-2 鋳鉄製木付け用フロアドレン 148
EWSJ-2 鋳鉄製木付け用バルコニードレン 148
EWSP-2 鋳鉄製木付け用ルーフドレン 148
EWSR-2 鋳鉄製木付け用ルーフドレン 148
EWXS-L 鋳鉄製木付け用よこ引き用ルーフドレン 149
EWXS 鋳鉄製木付け用よこ引き用ルーフドレン 149
EXC-6D 断熱材付鋼製下地断熱屋根工法用よこ引き用ルーフドレン 115
EXC-6 鋼製下地断熱屋根工法用よこ引き用ルーフドレン 117
EXC-L 鋳鉄製打込型よこ引き用ルーフドレン 80
EXCQ 集塵機能付ルーフドレン 159
EXC-R 高耐食性よこ引き用ルーフドレン 93
EXCW 鋳鉄製外断熱用打込型よこ引き用ルーフドレン 105
EXC 鋳鉄製打込型よこ引き用ルーフドレン 80
EXG-C 一回使用抜型付よこ引き用ルーフドレン 90
EXG-L-C 一回使用抜型付よこ引き用ルーフドレン 90
EXG-L-W 複数回使用抜型用よこ引き用ルーフドレン 87
EXG-L 鋳鉄製打込型よこ引き用ルーフドレン 81
EXGQ 集塵機能付ルーフドレン 159
EXG-R 高耐食性よこ引き用ルーフドレン 93
EXG-W 複数回使用抜型用よこ引き用ルーフドレン 87
EXG 鋳鉄製打込型よこ引き用ルーフドレン 81
EXLA 乾式保護工法用ルーフドレン 82
EXS-6 鋼製下地断熱屋根工法用よこ引き用ルーフドレン 113
EXS-L 鋳鉄製打込型よこ引き用ルーフドレン 79
EXS-R 高耐食性打込型よこ引き用ルーフドレン 93
EXS 鋳鉄製打込型よこ引き用ルーフドレン 79
EXY-LS 鋳鉄製打込型よこ引き用ルーフドレン 83
EXY-L 鋳鉄製打込型よこ引き用ルーフドレン 83
EXY 鋳鉄製打込型よこ引き用ルーフドレン 83
EZC-L 鋳鉄製一般型よこ引き用ルーフドレン 157
EZC 鋳鉄製一般型よこ引き用ルーフドレン 157
EZG-L 鋳鉄製一般型よこ引き用ルーフドレン 157
EZG 鋳鉄製一般型よこ引き用ルーフドレン 157
Eタイプ レベル調整機能付ルーフドレン 85

F

FC-A アルミ目地付フローリング用ピット蓋 293
FF-15 フロアルーバー用受枠 379
FGP 壁面緑化パネル 596
FG 鋳鉄製足掛金物 762
FL スチール製グレーチング用跳ね上がり防止金具 981
FQ ステンレス製足掛金物 762
FT-A 後付型タラップ用把手 270

G

GAC 鋳鉄製集水桝蓋 883・886
GAW 鋳鉄製たて樋用集水桝蓋 887
GA 鋳鉄製集水桝蓋 887
GCA 鋳鉄製集水桝蓋 884
GCB 鋳鉄製集水桝蓋 884
GCD 鋳鉄製集水桝蓋 885
GCH 騒音防止型鋳鉄製みぞ蓋 878
GF 鋳鉄製みぞ蓋 888
GHM 鋳鉄製タイル用みぞ蓋 857
GHW 鋳鉄製タイル用集水桝蓋 857
GK 鋳鉄製みぞ蓋 888
GL GCH用スチール製受枠 878
GMS 外構用鋳鉄製スクリーナーみぞ用 371
G-PP 車止めプロテクター 635
GQC 鋳鉄製細目滑り止め模様(梨地模様)付集水桝蓋 881
GQM 鋳鉄製細目滑り止め模様(梨地模様)付みぞ蓋 880
GRC 鋳鉄製細目タイプ集水桝蓋 879
GRM 鋳鉄製細目タイプみぞ蓋 879
GW-15 ノンスリップタイプ鋳鉄製ピット蓋 329
GXC 細目滑り止め模様付鋳鉄製集水桝蓋 882
GXM 細目滑り止め模様付鋳鉄製みぞ蓋 882

H

H型	開閉ハンドル	713
HC	スチール製グレーチング用ボルトキャップ	970～995・1018
HESHM	スチール製タイル用みぞ蓋	860
HESM	スチール製タイル用みぞ蓋	858・859
HESW	スチール製タイル用集水桝蓋	858
HISHM	スチール製インターロッキングブロック用みぞ蓋	870
HISM	スチール製インターロッキングブロック用みぞ蓋	868・869
HISW	スチール製インターロッキングブロック用集水桝蓋	868
HKB-1	止水弁用鉄蓋	1070
HKB-3	鋳鉄製散水栓ボックス	1072
HMB	量水器桝用鉄蓋	1069
HP-2	バルコニードレン用水はね防止ロート	209
HSBL	ボルト固定式スチール製グレーチング	968～970
HSBM	スチール製グレーチング	963
HSB	スチール製グレーチング	962・963
HSB	建築外構用スチール製グレーチング	1023
HSCD	集水桝用スチール製グレーチング	1001
HSCL	ボルト固定式集水桝用スチール製グレーチング	986～989
HSC	集水桝用スチール製グレーチング	980・981
HSF	集水桝用スチール製グレーチング	998
HSHU	歩道U字溝用スチール製グレーチング	1010
HSJ	かさあげ型スチール製グレーチング	1004
HSP	集水桝用スチール製グレーチング	1000
HSUM	U字溝用スチール製グレーチング	1011
HSV	かさあげ型スチール製グレーチング	1006
HSY-K	かさあげ型スチール製グレーチング	1002
HSY	かさあげ型スチール製グレーチング	1007
HXBL	滑り止め模様付ボルト固定式スチール製グレーチング	968～970
HXBM	滑り止め模様付スチール製グレーチング	963
HXB	滑り止め模様付スチール製グレーチング	962・963
HXB	建築外構用滑り止め模様付スチール製グレーチング	1022
HXCD	滑り止め模様付集水桝用スチール製グレーチング	1001
HXCL	滑り止め模様付ボルト固定式集水桝用スチール製グレーチング	986～989
HXC	滑り止め模様付集水桝用スチール製グレーチング	980・981
HXF	滑り止め模様付集水桝用スチール製グレーチング	998
HXHU	滑り止め模様付歩道U字溝用スチール製グレーチング	1010
HXJ	滑り止め模様付かさあげ型スチール製グレーチング	1004
HXP	滑り止め模様付集水桝用スチール製グレーチング	1000
HXUM	滑り止め模様付U字溝用スチール製グレーチング	1011
HXY-K	滑り止め模様付かさあげ型スチール製グレーチング	1002
HXY	滑り止め模様付かさあげ型スチール製グレーチング	1007
Hタイプ	仮設排水ホース対応型ルーフドレン	77

I

I型	開閉ハンドル	713
IA	アルミニウム製舗装用見切材	600
IP	ドッグポール	670
IS-H	ステンレス製舗装用見切材	599
IS-K	ステンレス製舗装用見切材	601
IS-M	ステンレス製植樹桝用見切材	602
IS	ステンレス製舗装用見切材	599
IZ	スチール製舗装用見切材	600

J

J型	開閉ハンドル	713
JG	ゴムチップ製視覚障害者誘導用ブロック	1078
JIA-I-T	パイプ式埋設型大形グリース阻集器	1049
JIA-U-T	側溝式埋設型大形グリース阻集器	1049
JM※※AC	カーペット用視覚障害者誘導用マーカー	1076
JM※※A	床タイル用視覚障害者誘導用マーカー	1075
JMP	床タイル用視覚障害者誘導用マーカー	1075
JM※※S	樹脂充填タイプ用視覚障害者誘導用マーカー	1076
JP-E	スチール製駐輪パイプ	666
JP-G	スチール製駐輪パイプ	667
JP-S	ステンレス製駐輪パイプ	665
JX-CB	人工地盤縞鋼板製ＥＸジョイント	576
JX-GCP	人工地盤縞鋼板製ＥＸジョイント	578
JX-GHX	人工地盤グレーチングタイプＥＸジョイント	580
JX-GQX	人工地盤グレーチングタイプＥＸジョイント	581
JX-HE	人工地盤鋳鉄製重荷重用ＥＸジョイント	582
JX-PQ	人工地盤フルフラットタイプＥＸジョイント	573
JX-SQA	人工地盤グレーチングタイプＥＸジョイント	574
JX-SQ	人工地盤グレーチングタイプＥＸジョイント	575
JX-TE	人工地盤タイル充填用ＥＸジョイント	570
JX-TH	人工地盤タイル充填用ＥＸジョイント	569
JX-TW	人工地盤タイル充填用ＥＸジョイント	572

K

K型	開閉ハンドル	271・745・870
KC-S	ステンレス目地付カーペット用ピット蓋	292
KC	アルミ目地付カーペット用ピット蓋	292
KE	鋳鉄製一般型ルーフドレン	156
KJ	通気管接続用防水継手	1066
KKG	接続用直管	216
KKS	鋳鉄製テーパスリーブ	216
KPV	太陽光発電用あと付基礎金具	617
KP	スリット蓋用すきまキーパー	387・777
KRSO-VP	鋳鉄製打込型フロアドレン	66
KRSY-2	鋳鉄製打込型バルコニードレン	74
KRSY-VP	鋳鉄製打込型バルコニードレン	74
KS-1	ステンレス製90度エルボ	221
KS-2	ステンレス製45度エルボ	221
KS-3	ステンレス製T字管	221
KS-4	ステンレス製異径T字管	221
KS-5	ステンレス製ソケット	221
KS-6	ステンレス製ドレン継手	221
KS-7	ステンレス製JIS管接続ソケット	222
KS-8	ステンレス製T字管キャップ	222
KS-9	ステンレス製シーリングプレート	222
KSAM-L	耐火型排水桝・会所桝	1051
KSAM	排水桝・会所桝	1047
KSD	仕口ダンパー	585
KSGT-1000L	耐火型側溝式床吊型グリース阻集器	1050
KSGT-1000	側溝式床吊型グリース阻集器	1046
KSGT-6000	パイプ式埋設型グリース阻集器	1048
KSOT-6000	パイプ式埋設型オイル阻集器	1052
KSWB-1-C	ステンレス製後付型バルコニードレン	192
KSWB-1-M	ステンレス製木付け用バルコニードレン	192
KSWB-2-M	ステンレス製木付け用バルコニードレン	192
KT-D	デッキプレート取付用スラブ貫通スリーブ	214
KT-W	スラブ貫通スリーブ（ホワイト色）	214
KT	スラブ貫通スリーブ	214
KWB-C	鋳鉄製一般型バルコニードレン	156
KWB-M	鋳鉄製木付け用バルコニードレン	147

L

L※※ACZ	ボルト固定式スチール製U字溝用受枠	969～977
L※※AQ	ボルト固定式スチール製グレーチング用受枠	1016
L※※ASUS	ボルト固定式ステンレス製グレーチング用受枠	946
L※※A	ボルト固定式スチール製グレーチング用受枠	1016
L※※BCZ	ボルト固定式スチール製U字溝用受枠	969～977
L※※BQ	ボルト固定式スチール製グレーチング用受枠	1016
L※※B	ボルト固定式スチール製グレーチング用受枠	1016
L※※CZ	スチール製U字溝用受枠	859・869・1015
L※※C	スチール製U字溝用受枠	859・869
L※※D	打込型スチール製受枠	1014
LF-50	ステンレス製フロアルーバー用点検蓋	381
L※※G	みぞ蓋用受枠	372・872・888
LG	玄関マット受枠用こて仕上レベルゲージ	406
LH	スチール製インターロッキングブロック用受枠	879
L-H	スチール製境界部用受枠	872
L-LZ	スチール製受枠	861
LQ-15	ノンスリップタイプステンレス製フロアルーバー	376
L※※SUSD	打込型ステンレス製受枠	1014
L※※SUS	ステンレス製グレーチング用受枠	946・1016
LV-15	ステンレス製フロアルーバー	377
L※※Z	スチール製グレーチング用受枠	1014・1026
L	スチール製受枠	872・1014・1026

M

M型	開閉ハンドル	745
MAD	一般形マンホール鉄蓋	706
MAEO-M	アルミ+スチール製ステンレス目地フロアーハッチ充填用	243
MAEO-P	アルミ+スチール製ステンレス目地フロアーハッチ張物用	257
MAES-M	アルミ+スチール製ステンレス目地フロアーハッチ充填用	242
MAES-P	アルミ+スチール製ステンレス目地フロアーハッチ張物用	256
MA-S	一般形マンホール鉄蓋	706
MATI-M	ステンレス目地付一般形フロアーハッチ充填用	244
MATI-P	ステンレス目地付一般形フロアーハッチ張物用	258
MC-S	ステンレス目地付モルタル充填用ピット蓋	294
MC	アルミ目地付モルタル充填用ピット蓋	294
MH	開閉ハンドル・レンチ保管用壁付け金物	715
MKCL	ステンレス目地付タイル化粧用鉄蓋	730
MKCY	密閉形マンホール鉄蓋	698
MKDY	密閉形マンホール鉄蓋	698
MKHY-DS（角）	断熱形マンホール鉄蓋	700
MKHY-DS（丸）	断熱形マンホール鉄蓋	700
MKHY-D（角）	断熱形マンホール鉄蓋	701
MKHY-D（丸）	断熱形マンホール鉄蓋	701
MKHY(F)	組立人孔取付用マンホール鉄蓋	692
MKHY（角）	簡易密閉形マンホール鉄蓋	688・1071
MKHY（丸）	簡易密閉形マンホール鉄蓋	689
MKH（角）	水封形マンホール鉄蓋	686
MKLY（角）	簡易密閉形鍵付マンホール鉄蓋	694
MKLY（丸）	簡易密閉形鍵付マンホール鉄蓋	694
MKRY（角）	簡易密閉形回転ロック式マンホール鉄蓋	693
MKRY（丸）	簡易密閉形回転ロック式マンホール鉄蓋	693

I N D E X

製品符号・品名対照表

M

MKSD 強化断熱形マンホール鉄蓋 699
MKSMR ステンレス目地付密閉形タイル化粧用鉄蓋 727
MKSM ステンレス目地付密閉形タイル化粧用鉄蓋 726
MKSR ステンレス目地付タイル化粧用鉄蓋 731
MKSS ステンレス目地付タイル化粧用鉄蓋 730
MKSW-D ステンレス目地付断熱形タイル化粧用鉄蓋 729
MKSW ステンレス目地付密閉形タイル化粧用鉄蓋 729
MKW 密閉形施錠式水槽用マンホール鉄蓋 705
MKXY(角) ノンスリップタイプ簡易密閉形マンホール鉄蓋 690
MKXY(丸) ノンスリップタイプ簡易密閉形マンホール鉄蓋 691
MOAM-P アルミ目地付フロアーハッチ張物用 260
MOEO-M アルミ目地付フロアーハッチ充填用 245
MOEO-P アルミ目地付フロアーハッチ張物用 259
MOFE アルミ目地付フロアーハッチ 264
MOFM アルミ目地付フロアーハッチ 265
MOFO アルミ目地付フロアーハッチ 266
MP ポリプロピレン製マンホール蓋 705
MRAK ステンレス目地付タイル化粧用鉄蓋 734
MRCR ステンレス目地付インターロッキングブロック化粧用鉄蓋 737
MRCS-W ステンレス目地付インターロッキングブロック化粧用鉄蓋 744
MRCS ステンレス目地付インターロッキングブロック化粧用鉄蓋 736
MRD 下水道用鉄蓋 761
MRG 逸脱防止型防護蓋 757
MRHP-W 鋳鉄製インターロッキングブロック化粧用鉄蓋 744
MRHP-L 施錠式 鋳鉄製インターロッキングブロック化粧用鉄蓋 740
MRHPR-L 施錠式 鋳鉄製インターロッキングブロック化粧用鉄蓋 742
MRHPR 鋳鉄製インターロッキングブロック化粧用鉄蓋 743
MRHP 鋳鉄製インターロッキングブロック化粧用鉄蓋 741
MRHRS-L 施錠式 鋳鉄製インターロッキングブロック化粧用鉄蓋 ローラースライド開閉式 738
MRHRS 鋳鉄製インターロッキングブロック化粧用鉄蓋 ローラースライド開閉式 739
MRHR 鋳鉄製インターロッキングブロック化粧用鉄蓋 743
MRH 鋳鉄製インターロッキングブロック化粧用鉄蓋 741
MRKS ステンレス目地付タイル化粧用鉄蓋 734
MRKW ステンレス目地付密閉形タイル化粧用鉄蓋 729
MROM 鋳鉄製密閉形タイル化粧用鉄蓋 728
MROPR 鋳鉄製タイル化粧用鉄蓋 733
MROP 鋳鉄製タイル化粧用鉄蓋 732
MROR 鋳鉄製タイル化粧用鉄蓋 733
MRO 鋳鉄製タイル化粧用鉄蓋 732
MRS-A-丸 ステンレス製屋上点検口蓋 717
MRS-MA ステンレス製屋上点検口蓋 717
MRX 逸脱防止型下水道用鉄蓋 759
MRY 圧力解放型下水道用鉄蓋 758
MRZ-25L-300 小型逸脱防止型下水道用鉄蓋 757
MRZ 逸脱防止型下水道用鉄蓋 760
MSBC- FB ステンレス製フロアコンセント用カバー 267
MSBC-F ステンレス製フロアコンセント用カバー 267
MSELW-M ボルト固定式ステンレス製密閉形フロアーハッチ充填用 237
MSEM-M-D 断熱形フロアーハッチ充填用 235
MSEM-M ステンレス製密閉形フロアーハッチ充填用 234
MSEM-P ステンレス製密閉形フロアーハッチ張物用 250
MSEO-M ステンレス製フロアーハッチ充填用 241
MSEO-P ステンレス製フロアーハッチ張物用 255
MSES-M ステンレス製フロアーハッチ充填用 240
MSES-P ステンレス製フロアーハッチ張物用 254
MSS-H 強力構造形下水道用鉄蓋 761
MSST-M ステンレス目地付鋼板製フロアーハッチ充填用 247
MSST-P ステンレス目地付鋼板製フロアーハッチ張物用 263
MSV-1～3・5・6 マンホール鉄蓋用打込金具 710
MSV-1・7 カラー舗装用鉄蓋用打込金具 749
MSXL-M ステンレス製密閉形フロアーハッチ充填用 232
MSXL-P ステンレス製密閉形フロアーハッチ張物用 248
MSXM-M ステンレス製密閉形フロアーハッチ充填用 233
MSXM-P ステンレス製密閉形フロアーハッチ張物用 249
MSXO-M ステンレス製フロアーハッチ充填用 239
MSXO-P ステンレス製フロアーハッチ張物用 253
MSXS-M ステンレス製フロアーハッチ充填用 238
MSXS-P ステンレス製フロアーハッチ張物用 252
MSXW-M ステンレス製密閉形フロアーハッチ充填用 236
MS ステンレス製かざり桝 220
MTSS-M ステンレス目地付鋼板製フロアーハッチ充填用 246
MTSS-P ステンレス目地付鋼板製フロアーハッチ張物用 262
MWA-DS(角) 断熱形ボルト固定式マンホール鉄蓋 702
MWA-DS(丸) 断熱形ボルト固定式マンホール鉄蓋 702
MWA-D(角) 断熱形ボルト固定式マンホール鉄蓋 703
MWA-D(丸) 断熱形ボルト固定式マンホール鉄蓋 703
MWA(角) 密閉形ボルトロック式マンホール鉄蓋 696
MWA(丸) 密閉形ボルトロック式マンホール鉄蓋 696
MWB(角) 密閉形ボルトロック式マンホール鉄蓋 695
MWB(丸) 密閉形ボルトロック式マンホール鉄蓋 695
MWC 密閉形施錠式水槽用マンホール鉄蓋 704

M

MWE(丸) 密閉形ボルトロック式マンホール鉄蓋 697
MX-JB 免震スクリーン 510
MX-SC 免震スリットカバー 508・509
MX ＥＸジョイント免震構造建築用 417～511
MYQ-15 ステンレス製玄関マット 404
MYQ-H-15 ステンレス製玄関マット 404
MYR-15 ステンレス製玄関マット 405
MYR-H-15 ステンレス製玄関マット 405
MY 簡易密閉形マンホール鉄蓋 706

N

NA 後付型マンホール用落下防止金具 708
NH-S 共栓用キーハンドル 1061
NP-S ステンレス鋳鋼製銘板 747
NP 鋳鉄製銘板 747
N 先付型マンホール用落下防止金具 708

O

OH ステンレス製単筒式雨量調整管 206
OIS-H ステンレス製人工土壌用見切材 594・595
OS ステンレス製オーバーフロー管 205

P

PG プラスチックグレーチング 1029
PK 鋳鉄製P型トラップ 1057
PQ-H-15 細目ノンスリップタイプステンレス製グレーチング 316
PS-1・1E ステンレス製たてとい 220
PS-2 ステンレス製たてとい 220
PV-A 縦目タイププラスチックグレーチング 1028
PY-1 ステンレス製たてとい(養生管) 220

Q

QM15 ノンスリップタイプステンレス製玄関マット 403
QM20 ノンスリップタイプステンレス製玄関マット 403
QSBL 細目タイプボルト固定式スチール製グレーチング 976～978
QSB 建築外構用細目タイプスチール製グレーチング 1025
QSB 細目タイプスチール製グレーチング 965
QSCD 細目タイプ集水桝用スチール製グレーチング 1001
QSCL 細目タイプボルト固定式集水桝用スチール製グレーチング 994～997
QSC 細目タイプ集水桝用スチール製グレーチング 984・985
QSF 細目タイプ集水桝用スチール製グレーチング 999
QSHU 細目タイプ歩道Ｕ字溝用スチール製グレーチング 1013
QSJ 細目タイプかさあげ型スチール製グレーチング 1005
QSY-K 細目タイプかさあげ型スチール製グレーチング 1003
QSY 細目タイプかさあげ型スチール製グレーチング 1009
QXBL 細目滑り止め模様付ボルト固定式スチール製グレーチング 972～974
QXB 建築外構用細目滑り止め模様付スチール製グレーチング 1024
QXB 細目滑り止め模様付スチール製グレーチング 964
QXCD 細目滑り止め模様付集水桝用スチール製グレーチング 1001
QXCL 細目滑り止め模様付ボルト固定式集水桝用スチール製グレーチング 990～993
QXC 細目滑り止め模様付集水桝用スチール製グレーチング 982・983
QXF 細目滑り止め模様付集水桝用スチール製グレーチング 999
QXHU 細目滑り止め模様付歩道Ｕ字溝用スチール製グレーチング 1012
QXJ 細目滑り止め模様付かさあげ型スチール製グレーチング 1005
QXY-K 細目滑り止め模様付かさあげ型スチール製グレーチング 1003
QXY 細目滑り止め模様付かさあげ型スチール製グレーチング 1008

R

RA 縞鋼板製ピット蓋 313
RBA 並木桝用格子タイプ樹木保護蓋 611
RBC 丸型格子タイプ樹木保護蓋 609
RBK 角型格子タイプ樹木保護蓋 609
RCB 縞鋼板製ピット蓋 297
RCU 縞鋼板製ピット蓋 297
RCZ 縞鋼板製ピット蓋溶融亜鉛めっきタイプ 296
RC 縞鋼板製ピット蓋 296
RFC 丸型細目タイプ樹木保護蓋 608
RFK 角型細目タイプ樹木保護蓋 608
RGC 丸型格子タイプ樹木保護蓋 610
RGK 角型格子タイプ樹木保護蓋 610
RH-E インターロッキングブロック用樹木保護蓋受枠 612
RJIK スチール製角型充填タイプ樹木保護蓋 606
RL※※A ボルト固定式ステンレス製グレーチング用受枠 948
RL※※D 打込型ステンレス製受枠 946
RL※※P クッション付ステンレス製受枠 379・381・948
RL ステンレス製受枠 333・372・947・1031
RRW 改修用二重ドレン(かさ上げ用) 160
RR 改修用二重ドレン(重ね張り用) 160
RSTK ステンレス製角型充填タイプ樹木保護蓋 606
RSV-1～9・14・15 フロアーハッチ用打込金具 268
RSV-10・11 カラー舗装用鉄蓋用打込金具 748
RSV-12・13 マシンハッチ用打込金具 286
RTC 丸型充填タイプ樹木保護蓋 607
RTK 角型充填タイプ樹木保護蓋 607
RVA 並木桝用細目タイプ樹木保護蓋 611

R

RVC 丸型細目タイプ樹木保護蓋 608
RVK 角型細目タイプ樹木保護蓋 608

S

S型 開閉ハンドル 372
S-1EC 縞鋼板製ステンレス目地付マシンハッチ 285
S-1 ステンレス目地付鋼板製マシンハッチ 283
S-2EC 縞鋼板製ステンレス目地付マシンハッチ 284
S-2E ステンレス目地付鋼板製マシンハッチ 282
S-6EC 縞鋼板製ステンレス目地付マシンハッチ 284
S-6E ステンレス目地付鋼板製マシンハッチ 281
S-14EC 縞鋼板製ステンレス目地付マシンハッチ 284
S-14E ステンレス目地付鋼板製マシンハッチ 281
SA-NB-15 ノンスリップタイプステンレス製ピット蓋 310
SA-N ノンスリップタイプステンレス製ピット蓋 310
SA ステンレス製ピット蓋 311
SC-15 ステンレス目地付樹脂タイル用ピット蓋 289
SCFS ステンレス製スマートスリット用枠 392・393
SCFT スチール製スマートスリット用枠 394・395
SCK-S ステンレス製排水金具 1062
SCN-E 外構用ステンレス製スクリーナーみぞ用 368
SCN-M ステンレス製スクリーナー玄関マット用 370
SCN-P 屋内用ステンレス製スクリーナーみぞ用 369
SC-PB-15 X線室対応 ステンレス目地付樹脂タイル用ピット蓋 291
SCTS ステンレス製スマートトラフ用枠 397・398
SCTT スチール製スマートトラフ用枠 399
SDQ 滑り止め模様付ステンレス製グレーチング 939
SDQ-W 細目滑り止め模様付ステンレス製グレーチング 938
SEDP-C 樹脂製排水ユニット 363
SEDP-E 樹脂製排水ユニット 362
SEDS-C ステンレス製排水ユニット 361
SEDS-E-DT ステンレス製床排水ボックス 364
SEDS-E ステンレス製排水ユニット 360
SEM ステンレス目地付タイル用みぞ蓋 850・851
SEW ステンレス目地付タイル用集水桝蓋 850
SE ステンレス目地付樹脂タイル用ピット蓋 329
SF ステンレス製ピット枠 301・333・372
SG-3 ノンスリップタイプステンレス製ピット蓋 307
SG-B-15 ノンスリップタイプステンレス製ピット蓋 307
SG-B-25P ノンスリップタイプステンレス製ピット蓋 306
SGH-X 長スパン用滑り止め模様付スチール製グレーチング 966・967
SGH 長スパン用スチール製グレーチング 966・967
SH-E インターロッキングブロック用植樹桝グリエ受枠 612
SIM ステンレス目地付インターロッキングブロック用みぞ蓋 862・863
SIW ステンレス目地付インターロッキングブロック用集水桝蓋 862
SJC1 車止め鎖取付金具 659
SJ 車止めジョイント 659
SK-15 細目ノンスリップタイプステンレス製グレーチング 319
SK-A-15 細目ノンスリップタイプステンレス製グレーチング 325
SKA-KRS キーハンドルタイプ共栓 1061
SKA-RS 共栓 1061
SKB 排水金具 1062
SKC 排水金具 1062
SKD-S-LAW ステンレス製バスケット付排水金具 1063
SKD-S ステンレス製排水金具 1062
SKFS ステンレス製スマートスリット用枠 388・389
SKF-S 防虫目皿 1065
SKFT スチール製スマートスリット用枠 390・391
SK-H-15 細目ノンスリップタイプステンレス製グレーチング 319
SK-H-A-15 細目ノンスリップタイプステンレス製グレーチング 325
SKJ-S ステンレス製排水金具 1063
SKL 排水金具 1062
SKN-AS 掃兼ドレン 1063
SKN-CS 掃兼ドレン 1063
SKN-D 掃兼ドレン 1063
SKN-E 掃兼ドレン 1063
SL※※AC U字溝用固定金具付ボルト固定式用ステンレス製受枠 905・908
SL※※C U字溝用固定金具付ステンレス製受枠 897・899・901・903
SLH ステンレス製インターロッキングブロック用受枠 949
SL※※NC U字溝用固定金具付ステンレス製受枠 935・937・943・945
SMGL-S ボルト固定式ステンレス製グレーチング 895
SMGL ボルト固定式ステンレス製グレーチング 907～909
SMG-S ステンレス製グレーチング 894
SMG ステンレス製グレーチング 898・899
SMHU 歩道U字溝用ステンレス製グレーチング 931
SMKY 簡易密閉形ハンドホール鉄蓋 707
SMK 水封形ハンドホール鉄蓋 707
SMQ 滑り止め模様付ステンレス製グレーチング 896・897
SMQHU 滑り止め模様付歩道U字溝用ステンレス製グレーチング 930
SMQL 滑り止め模様付ボルト固定式ステンレス製グレーチング 904～906
SMQW 滑り止め模様付集水桝用ステンレス製グレーチング 910～913
SMQWL ボルト固定式滑り止め模様付集水桝用ステンレス製グレーチング 922～925
SMR 簡易密閉形ハンドホール鉄蓋 707
SMW 集水桝用ステンレス製グレーチング 914～917
SMWL ボルト固定式集水桝用ステンレス製グレーチング 926～929
SN ステンレス製グレーチング用キャップ 951
SP-3 ステンレス縞鋼板製ピット蓋 312
SPLTW 石貼用集水桝用みぞ蓋 861
SPLT 石貼用側溝用みぞ蓋 861
SRG ステンレス製グレーチング 902・903
SRQ 滑り止め模様付ステンレス製グレーチング 900・901
SRQW 滑り止め模様付集水桝用ステンレス製グレーチング 918・919
SRW 集水桝用ステンレス製グレーチング 920・921
SR スチール製丸型植樹桝グリエ用受枠 612
SSBHML ボルト固定式ステンレス製インターロッキングブロック用みぞ蓋 866
SSBHM ステンレス製インターロッキングブロック用みぞ蓋 864・865
SSBML ボルト固定式ステンレス製インターロッキングブロック用みぞ蓋 866
SSBM ステンレス製インターロッキングブロック用みぞ蓋 864・865
SSBW ステンレス製インターロッキングブロック用集水桝蓋 864
SSYHML ボルト固定式ステンレス製タイル用みぞ蓋 854
SSYHM ステンレス製タイル用みぞ蓋 852・853
SSYML ボルト固定式ステンレス製タイル用みぞ蓋 854
SSYM ステンレス製タイル用みぞ蓋 852・853
SSYW ステンレス製タイル用集水桝蓋 852
SS スチール製角型植樹桝グリエ用受枠 612
STV HACCP対応サニタリートラフ 346～355
STWV 現場溶接タイプサニタリートラフ 344・345
ST タラップ用把手 709
SUIM ステンレス製インターロッキングブロック用みぞ蓋 867
SUIW ステンレス製インターロッキングブロック用集水桝蓋 867
SUM ステンレス製タイル用みぞ蓋 856
SUW ステンレス製タイル用集水桝蓋 856
SU ゴム製U字溝用蓋 1032
SXGL-S 滑り止め模様付ボルト固定式ステンレス製グレーチング 895
SXG-S 滑り止め模様付ステンレス製グレーチング 894
SX※※H・L ステンレス製耐火型ＥＸジョイント 554～559
SX ステンレス製ＥＸジョイント建物用 521～564
SYQ-15・20 細目滑り止め模様付ステンレス製グレーチング 933
SYQ-H-15・20 細目滑り止め模様付ステンレス製グレーチング 932
SYQL-15・20 細目滑り止め模様付ボルト固定式ステンレス製グレーチング 936・937
SYQL-H-15・20 細目滑り止め模様付ボルト固定式ステンレス製グレーチング 934・935
SYR-15・20 細目タイプステンレス製グレーチング 941
SYR-H-15・20 細目タイプステンレス製グレーチング 940
SYRL-15・20 細目タイプボルト固定式ステンレス製グレーチング 944・945
SYRL-H-15・20 細目タイプボルト固定式ステンレス製グレーチング 942・943
SZ-3C ノンスリップタイプステンレス製ピット蓋 308
SZ-3 ノンスリップタイプステンレス製ピット蓋 309
SZ-B-15 ノンスリップタイプステンレス製ピット蓋 308

T

T形レンチ ボルト固定式用レンチ 271・568・713・870・878・950・1017
T3A-1S P型床排水トラップ 1057
T3B-1S P型床排水トラップ 1057
T5A-1S 椀型床排水トラップ 1057
T5B-1S 椀型床排水トラップ 1057
T5W-A 椀型洗濯機トラップ 1058
T5W-B 椀型洗濯機トラップ 1058
T5W-E 椀型洗濯機トラップ 1058
T14AA-S 椀型流しトラップ 1058
T14AB-S 椀型流しトラップ 1058
T14BA-S 椀型流しトラップ 1058
T14BB-S 椀型流しトラップ 1058
TC-S タイル接着剤貼用ピット蓋 295
TD 車止め脱着用埋設管 659
TKT-W 脱落防止型スラブ貫通スリーブ（ホワイト色） 215
TKT 脱落防止型スラブ貫通スリーブ 215
TL※※A みぞ蓋用ステンレス製受枠 854・866
TL※※C Ｕ字溝用固定金具付ステンレス製枠 851・853・865
TL※※PC Ｕ字溝用固定金具付ステンレス製枠 851・863
TL※※P クッション付みぞ蓋用ステンレス製受枠 871
TL みぞ蓋用ステンレス製受枠 871
TSP-G リサイクルゴムチップタイヤ止め 668
TS ステンレス製つかみ金物 222

U

U型 開閉ハンドル 372
UA 床下換気孔 1065
UD※※S ステンレス製上下式スプリング付車止め 629・631
UD ステンレス製上下式車止め 627・628・630
UK※※S ステンレス製固定式スプリング付車止め 629・631
UK ステンレス製固定式車止め 627・628・630
UL 細目グレーチング用クリップ 1018
US グレーチング用クリップ 1018
U マンホール鉄蓋用養生シート 711

I N D E X

製品符号・品名対照表

V

VA-A	ベントキャップ	1064
VA	ベントキャップ	1064
VB-A	ベントキャップ	1064
VD	ベントキャップ	1064
VGP	ステンレス製排水蓋	818・829
VGQM	滑り止め模様(梨地模様)付鋳鉄製スリット蓋	796・798・837・840
VGRM	鋳鉄製スリット蓋	391・395・816・826・829・832
VP-KK-W	接続用直管(ホワイト色)	216
VP-KK	接続用直管	216
VQXB	スチール製スリット蓋	390・394・399・814・828
VSGB	スチール製スリット蓋	808
VSL	ステンレス製バーチカルスリット用枠	828・829
VSMQL	ステンレス製ボルト固定式スリット蓋	802
VSMQ	ステンレス製スリット蓋	389～398・788～838
VSQH	ステンレス製スリット蓋	388・392・397
VSRG	ステンレス製スリット蓋	806
VSXBL	スチール製ボルト固定式スリット蓋	803
VSXB	スチール製スリット蓋	390～399・794～839
VTGCW-E	集水桝用スチール製砂利撒きカバー	830
VTGC	スチール製砂利撒きカバー	830
VTGL-E	スチール製バーチカルスリット用枠	830
VTL-E	スチール製バーチカルスリット用枠	828・829

W

W-1EC	縞鋼板製ステンレス目地付密閉形マシンハッチ	280
W-1	ステンレス目地付鋼板製密閉形マシンハッチ	278
W-2EC	縞鋼板製ステンレス目地付密閉形マシンハッチ	279
W-2E	ステンレス目地付鋼板製密閉形マシンハッチ	277
W-6EC	縞鋼板製ステンレス目地付密閉形マシンハッチ	279
W-6E	ステンレス目地付鋼板製密閉形マシンハッチ	276
W-14EC	縞鋼板製ステンレス目地付密閉形マシンハッチ	279
W-14E	ステンレス目地付鋼板製密閉形マシンハッチ	276
WAX	幅広タイプアルミニウム製ＥＸジョイント建物用	544・545
WDHB-2	鋳鉄製デッキプレート打込型ルーフドレン	121
WDHP-2	鋳鉄製デッキプレート打込型ルーフドレン	121
WDHR-2	鋳鉄製デッキプレート打込型ルーフドレン	121
WDMB-1	鋳鉄製デッキプレート打込型バルコニードレン	126
WDMB-2	鋳鉄製デッキプレート打込型バルコニードレン	127
WDMF-1	鋳鉄製デッキプレート打込型ルーフドレン	126
WDMF-2	鋳鉄製デッキプレート打込型ルーフドレン	127
WDMJ-1	鋳鉄製デッキプレート打込型バルコニードレン	126
WDMJ-2	鋳鉄製デッキプレート打込型バルコニードレン	127
WDMP-1	鋳鉄製デッキプレート打込型ルーフドレン	126
WDMP-2	鋳鉄製デッキプレート打込型ルーフドレン	127
WDMR-1	鋳鉄製デッキプレート打込型ルーフドレン	126
WDMR-2	鋳鉄製デッキプレート打込型ルーフドレン	127
WDSB-1	鋳鉄製デッキプレート打込型バルコニードレン	124
WDSB-2	鋳鉄製デッキプレート打込型バルコニードレン	125
WDSJ-1	鋳鉄製デッキプレート打込型バルコニードレン	124
WDSJ-2	鋳鉄製デッキプレート打込型バルコニードレン	125
WDSP-1	鋳鉄製デッキプレート打込型ルーフドレン	124
WDSP-2	鋳鉄製デッキプレート打込型ルーフドレン	125
WDSR-1	鋳鉄製デッキプレート打込型ルーフドレン	124
WDSR-2	鋳鉄製デッキプレート打込型ルーフドレン	125
WGR-A	縦目リサイクルウッドグレーチング	1030
WGR	リサイクルウッドグレーチング	1030
WHB-1	鋳鉄製打込型ルーフドレン	50
WHB-2	鋳鉄製打込型ルーフドレン	51
WHBW-2	鋳鉄製外断熱用打込型ルーフドレン	100
WHDUXA	鋳鉄製デッキプレート打込型よこ引き用ルーフドレン	122
WHDUXS	鋳鉄製デッキプレート打込型よこ引き用ルーフドレン	123
WHDXA	鋳鉄製デッキプレート打込型よこ引き用ルーフドレン	122
WHDXS	鋳鉄製デッキプレート打込型よこ引き用ルーフドレン	123
WHP-1	鋳鉄製打込型ルーフドレン	50
WHP-2R	高耐食性ルーフドレン	93
WHP-2	鋳鉄製打込型ルーフドレン	51
WHP-6	鋼製下地断熱屋根工法用ルーフドレン	110
WHPW-2	鋳鉄製外断熱用打込型ルーフドレン	100
WHR-1	鋳鉄製打込型ルーフドレン	50
WHR-2	鋳鉄製打込型ルーフドレン	51
WHRW-2	鋳鉄製外断熱用打込型ルーフドレン	100
WHTS-2	鋳鉄製パラペットコーナー部用打込型ルーフドレン	52
WHXA-6	鋼製下地断熱屋根工法用よこ引き用ルーフドレン	111
WHXA-R	高耐食性よこ引き用ルーフドレン	93
WHXAW	鋳鉄製外断熱用打込型よこ引き用ルーフドレン	101
WHXA	鋳鉄製打込型よこ引き用ルーフドレン	54
WHXS-6	鋼製下地断熱屋根工法用よこ引き用ルーフドレン	112
WHXS-R	高耐食性よこ引き用ルーフドレン	93
WHXSW	鋳鉄製外断熱用打込型よこ引き用ルーフドレン	102
WHXS	鋳鉄製打込型よこ引き用ルーフドレン	55
WJX-CB	人工地盤縞鋼板製ＥＸジョイント	577
WJX-GCP	人工地盤縞鋼板製ＥＸジョイント	579

W

WJX-TE	幅広タイプ人工地盤タイル充填用ＥＸジョイント	571
WMB-1R・2R	高耐食性バルコニードレン	93
WMB-1W・2W	複数回使用抜型用バルコニードレン	87
WMB-1	鋳鉄製打込型バルコニードレン	60
WMB-2	鋳鉄製打込型バルコニードレン	61
WMF-1W・2W	複数回使用抜型用バルコニードレン	87
WMF-1	鋳鉄製打込型ルーフドレン	60
WMF-2	鋳鉄製打込型ルーフドレン	61
WMJ-1W・2W	複数回使用抜型用バルコニードレン	87
WMJ-1	鋳鉄製打込型バルコニードレン	60
WMJ-2	鋳鉄製打込型バルコニードレン	61
WMP-1W・2W	複数回使用抜型用ルーフドレン	87
WMP-1	鋳鉄製打込型ルーフドレン	60
WMP-2	鋳鉄製打込型ルーフドレン	61
WMR-1R・2R	高耐食性ルーフドレン	93
WMR-1W・2W	複数回使用抜型用ルーフドレン	87
WMR-1	鋳鉄製打込型ルーフドレン	60
WMR-2	鋳鉄製打込型ルーフドレン	61
WMX	ＥＸジョイント免震構造建築用	512～520
WSB-1R・2R	高耐食性バルコニードレン	93
WSB-1	鋳鉄製打込型バルコニードレン	58
WSB-2	鋳鉄製打込型バルコニードレン	59
WSJ-1	鋳鉄製打込型バルコニードレン	58
WSJ-2	鋳鉄製打込型バルコニードレン	59
WSK-2	防水層貫通用雨水排水管継手	207
WSP-1R・2R	高耐食性ルーフドレン	93
WSP-1	鋳鉄製打込型ルーフドレン	58
WSP-2	鋳鉄製打込型ルーフドレン	59
WSR-1	鋳鉄製打込型ルーフドレン	58
WSR-2	鋳鉄製打込型ルーフドレン	59
WSX	幅広タイプステンレス製ＥＸジョイント建物用	544・545

X

XQ-B-15	ノンスリップタイプステンレス製ピット蓋	356
XS-1	ステンレス製かざり桝	220
XS-2	ステンレス製かざり桝	220

Y

Y型	専用バール	763
YA-A	ステンレス製固定式後付タイプアーチ型車止め	652
YA-S	ステンレス製据置式アーチ型車止め	655
YAW-A	ステンレス製固定式後付タイプアーチ型車止め	652
YAW-S	ステンレス製据置式アーチ型車止め	655
YAW	ステンレス製アーチ型車止め	649
YA	ステンレス製アーチ型車止め	648
YB-A	スチール製固定式後付タイプアーチ型車止め	653
YB-K-C	スチール製アーチ型車止め建物ガード用	656
YB-S	スチール製据置式アーチ型車止め	655
YBW-A	スチール製固定式後付タイプアーチ型車止め	653
YBW-S	スチール製据置式アーチ型車止め	655
YBW	スチール製アーチ型車止め	651
YB	スチール製アーチ型車止め	650
YC	ステンレス製コーナー型車止め	654
YD	スチール製コーナー型車止め	654
YQ-A-15・20	細目滑り止め模様付ステンレス製グレーチング	323
YQ-H-A-15・20	細目ノンスリップタイプステンレス製グレーチング	323
YQL-15・20	細目滑り止め模様付ボルト固定式ステンレス製グレーチング	315
YQL-A-15・20	細目滑り止め模様付ボルト固定式ステンレス製グレーチング	322
YQL-H-15・20	細目ノンスリップタイプボルト固定式ステンレス製グレーチング	315
YQL-H-A-15・20	細目ノンスリップタイプボルト固定式ステンレス製グレーチング	322
YR-A-15・20	細目タイプステンレス製グレーチング	327
YR-H-A-15・20	細目タイプステンレス製グレーチング	327
YRL-15・20	細目タイプボルト固定式ステンレス製グレーチング	320
YRL-A-15・20	細目タイプボルト固定式ステンレス製グレーチング	326
YRL-H-15・20	細目タイプボルト固定式ステンレス製グレーチング	320
YRL-H-A-15・20	細目タイプボルト固定式ステンレス製グレーチング	326
YS	角型オーバーフロー管	204

Z

Z型	専用バール	763
Z※※AQ	ボルト固定式スチール製グレーチング用受枠	1016
Z※※A	ボルト固定式スチール製グレーチング用受枠	1016
Z※※BQ	ボルト固定式スチール製グレーチング用受枠	1016
Z※※B	ボルト固定式スチール製グレーチング用受枠	1016
ZQ-15・20	細目滑り止め模様付ステンレス製グレーチング	317
ZQ-H-15・20	細目ノンスリップタイプステンレス製グレーチング	317
ZR-15・20	細目タイプステンレス製グレーチング	321
ZR-H-15・20	細目タイプステンレス製グレーチング	321

カタログご利用の手引き

カタログ記載事項について

本カタログでは、製品に関する情報を下記のような構成で示してあります。（一部例外を除く）
製品の選定にあたり、お役立てください。

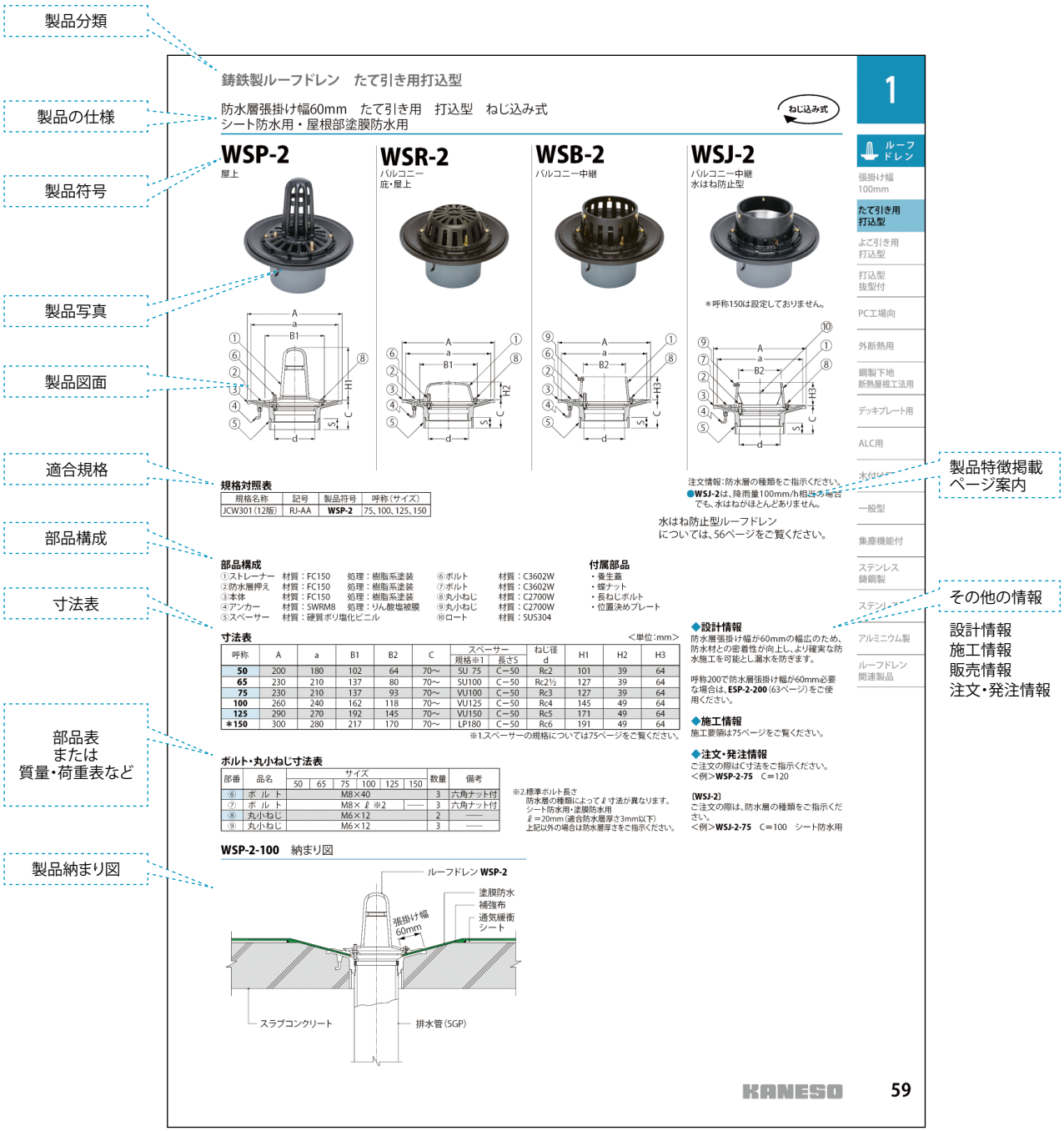

カタログガイダンス

- 本誌の表示寸法は標準寸法を表わし、寸法許容差は製品により各々異なります。
- 本誌の表示寸法は、指示がある場合を除き、単位はmm（ミリメートル）です。
- 本誌に記載されている製品の材料は、JIS等に基づく材料記号で表示されています。材料記号については、巻末の資料編（P.1079）をご覧ください。
- 本誌の写真および図面は代表機種を記載してあります。サイズにより写真および図面と異なります。
- 本誌に記載されている製品および色見本等は、印刷物のため実物とは色調が異なる場合がありますのでご了承ください。
- 本誌に記載されている製品の仕様は、2022年1月現在のものです。改良などにより予告なく仕様が変更される場合がございますので、ご了承ください。
- 弊社製品は特許権、実用新案権、意匠権、商標権などの産業財産権を保有しております。
本カタログの一部または全部を無断で複写、複製、転載することを禁じます。

製品の保証について

製品の保証について

弊社は常に厳しい管理体制のもと、品質第一で製品の製造にあたっておりますが、万一ご購入の製品に、材料または製造上の欠陥がございました場合には、速やかに修理または交換を無償でさせていただきます。ただし、目的以外の使用、取り扱い上の不注意、輸送機関の事故、天災地変（地震、火災、暴風等）、施工業者の不備等による破損や不具合などの場合は、その責に応じかねますのでご了承ください。また、いずれの場合におきましても付随的損害（使用不能による経済的損失）においての責には応じかねますのでご了承ください。

使用上の注意

製品をより永く、安全にお使いいただくために、以下の注意事項を必ず守ってください。

製品の取り扱いについて

弊社製品の取付施工および取り扱いについては、製品の機能を維持するため、また、施工・取付不良による破損や不具合を防止するためにもカタログ、取扱説明書、施工手順書記載の手順を厳守してください。

ステンレス製品について

ステンレスは絶対に錆びない金属ではありません。ステンレス製品を美しく保つには、設計、施工上の配慮に加えて適切な清掃と手入れが必要です。清掃にあたっては、状況に応じた適切な方法をお選びください。また、ステンレス製品のうち、**SUS304**を使用している製品におきましては、通常、磁性を有しませんが、生産工程における曲げ加工や溶接などにより、加工部分の金属組織が変わり、磁性を持つようになる場合がありますので、ご了承ください。

アルミニウム製品について

アルミニウムは尿（尿素、尿酸、アンモニア、塩化ナトリウム）が流れるような場所には適しません。アルミニウムが腐食する恐れがあります。ペットの飼育場所等にご注意ください。

タイル等を清掃する場合の注意事項

タイル等を酸系統（次亜塩素酸ソーダなど）の洗浄液で清掃する場合、金属製品（ステンレス・鋳鉄・スチールの塗装品および亜鉛めっき品など）の錆の発生を防ぐため、金属製品に確実に養生を行うか、清掃後水洗いを十分行ってください。

溶融亜鉛めっきについて

●めっきヤケ

ヤケとは溶融亜鉛めっきの表面が金属亜鉛の光沢がなく、表面が艶消しまたは灰色となったものです。
光沢のない部分は、溶融亜鉛めっきの合金層が表面に露出したものですが、大気中での耐食性に影響はないことから、密着性に異常がなければ「ヤケ」は実用上の障害にはなりません。

●めっき白錆

めっき表面に、白ぼくの粉が付着したような状態を言います。乾燥状態の下におかれると次第に脱落し、耐食性にも影響はありません。白錆を防ぐには、できるだけ表面を濡らさないこと、また、濡れた場合でも、風通しのよい状態ですみやかに乾燥させてください。

●めっき前処理液染み出し

溶接部のすきま、製品の突き合わせ部に、茶色の変色が発生する現象です。めっき加工時に製品の溶接部のすきま、突起合わせ部に発生する、不めっき部分より発生する錆汁が原因です。茶色に変色した部分は、素地が錆びているのではありません。よって亜鉛めっきの特徴である犠牲防食の観点からは、重大な欠点ではなく、防食上問題はありません。